

**RECAPADORA MARRECAS LTDA EPP**

# **ATUALIZAÇÃO DO PLANO DE GERENCIAMENTO DE RESÍDUOS SÓLIDOS**

**Contratante:**

Razão Social: RECAPADORA MARRECAS LTDA EPP

CNPJ: 05.689.415/0001-38

Rodovia Contorno Norte, nº 610

Bairro Padre Ulrico

Francisco Beltrão – PR

**Responsável Técnico:**

  
Renato Grassi

Engenheiro Ambiental

CREA PR-139878/D

**ART:** 1720250299546

Francisco Beltrão

Fevereiro, 2025

1) IDENTIFICAÇÃO 1.1) DADOS DO EMPREENDIMENTO:				CAMPO A SER PREENCHIDO PELA SMMA	
				Nº DE PROTOCOLO	DATA DE APROVAÇÃO
Razão social:	RECAPADORA MARRECCAS LTDA EPP			CNPJ/CPF:	05.689.415/0001-38
Nome fantasia:	RECAPADORA MARRECCAS			Inscrição Estadual:	90282081-78
Ramo de atividade e descrição sucinta dos serviços prestados:	Reforma de pneumáticos usados e serviços de borracharia para veículos automotores, caracterizando-se como recapadora de pneus.				
Atividades inseridas no CNPJ porém não executadas:	45.20-0-04 - Serviços de alinhamento e balanceamento de veículos automotores.				
Endereço completo:	Rodovia Contorno Norte, nº 610, Bairro Padre Ulrico, CEP 85 604-278, Quadra 03FB, Lote 74G, Francisco Beltrão – PR.				
Dias de funcionamento:	Segunda-feira à sábado	Telefone:	(46)3524-1266	E-mail:	rmarrecas@wln.com.br
Horário de funcionamento:	08:00 às 12:00; 13:30 às 18:00		Nº de colaboradores:	19	
Área construída (m²):	1.890m²	Área do terreno (m²):	9.057m²	Perspectiva de reforma ou ampliação:	Não há
Responsável pelo empreendimento:	Anderson Rockemback			Cargo:	Presidente / Proprietário
Responsável pela implantação do PGRS no empreendimento:	Anderson Rockemback			Cargo:	Presidente / Proprietário
Possui refeitório na empresa?	São servidas refeições diárias:	(X) Não ( ) Sim _____ unidades/dia	Preparo das refeições:	( ) No local ( ) Terceirizado	
(X) SIM ( ) NÃO					

*Rock*

1.2) DADOS DO(A) RESPONSÁVEL TÉCNICO(A) PELA ELABORAÇÃO DO PGRS:					
Nome do(a) Responsável Técnico(a):		RENATO GRASSI		Conselho de Classe/nº:	CREA-PR 139878/D
Área de Formação do(a) Responsável Técnico(a):		ENGENHEIRO AMBIENTAL		Nº da ART, RRT ou documento equivalente:	1720250299546
Endereço:	Av. Porto Alegre, 253, CEP 85.601-480, Bairro Alvorada, Francisco Beltrão – PR		Telefone:	(46)99971-5746	E-mail: Renato.projetosambientais@gmail.com
Empresa Responsável (se for o caso):			CNPJ:		

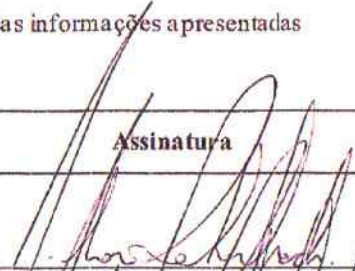
1.3) DECLARAÇÃO DE CIÊNCIA E ASSINATURA DOS RESPONSÁVEIS:				
<p>Declaro a autenticidade das informações prestadas e das cópias de documentação em anexo e estou ciente de que a falsidade das informações apresentadas implicará em penalidades cabíveis conforme legislação vigente.</p>				
	Nome	CPF	Cargo	Assinatura
Responsável pelo empreendimento:	Anderson Rockemback	015.061.349-04	Presidente / Proprietário	
Responsável pela implantação e execução do PGRS na empresa:	Anderson Rockemback	015.061.349-04	Presidente / Proprietário	
Responsável Técnico(a) pela elaboração do PGRS:	Renato Grassi	079.088.619-70	Engenheiro Ambiental	



**2) MANEJO DOS RESÍDUOS GERADOS, CONFORME LEGISLAÇÃO VIGENTE, NOS DIFERENTES SETORES DO EMPREENDIMENTO:**

**A) RESÍDUOS NÃO RECICLÁVEIS - REJEITOS:**

O estabelecimento gera este tipo de resíduo:

(X) SIM ( ) NÃO

Se assinalar sim, complete o quadro abaixo

<b>Ponto de geração</b> <i>Identificar o setor onde são gerados os resíduos. Ex.: administração, refeitório, produção, etc.</i>	<b>Resíduos Gerados</b> <i>Descrever somente os resíduos que de fato são gerados. Ex.: papel sujo, rejeitos sanitários, restos de alimentos, cliques, grampios, etc.</i>	<b>Quantificação</b> <i>Quantificar os resíduos gerados por Kg/mês, litros/mês, ou unidade/mês.</i>	<b>Classificação</b> <i>Resolução Conama 313/2002 e NBR 10.004/2004</i>	<b>Forma de acondicionamento</b> <i>Descrever os sacos plásticos e recipientes utilizados (lixeiras, bombonas, etc)</i>	<b>Forma de armazenamento</b> <i>Descrever o local de armazenamento. Ex.: área externa, coberta, piso impermeável.</i>	<b>Frequência de coleta</b> <i>Inserir a frequência de coleta dos resíduos. Ex.: semanal, trimestral, anual</i>	<b>Destino final</b> <i>Inserir o destino final do resíduo. Ex.: Aterro Sanitário, Aterro Industrial</i>	<b>Empresa responsável pela disposição final</b> <i>Inserir Razão social da empresa responsável pela disposição final</i>
Refeitório	Restos de alimentos	30 kg/mês	A001 - Classe IIA	Saco plástico alocado dentro de bombona de plástico	Área externa, coberta com piso impermeabilizado.	Três vezes por semana	Aterro Sanitário Municipal	Município de Francisco Beltrão
Banheiros	Rejeitos sanitários	30 kg/mês	A099 - Classe IIA	Saco plástico alocado dentro de bombona de plástico	Área externa, coberta com piso impermeabilizado.	Três vezes por semana	Aterro Sanitário Municipal	Município de Francisco Beltrão
Borracharia	Borracha	10 kg/mes	A008 - Classe IIA	Tambor metálico 200L	Área interna, coberta com piso impermeável.	Mensal	Aterro Industrial	Sabiá Ecológico Transporte de Lixo Ltda
Borracharia	Filtros de ar	8 kg/mes	A028 - Classe IIB	Tambor metálico 200L	Área interna, coberta com piso impermeável.	Mensal	Aterro Industrial	Sabiá Ecológico Transporte de Lixo Ltda
Borracharia	Resíduos de variação	2 kg/mes	A003 - Classe IIB	Tambor metálico 200L	Área interna, coberta com piso impermeável.	Mensal	Aterro Industrial	Sabiá Ecológico Transporte de Lixo Ltda

Obs.: Duplicar esta folha caso o número de linhas não seja suficiente para informar os resíduos gerados.

*Renato*



**2) MANEJO DOS RESÍDUOS GERADOS, CONFORME LEGISLAÇÃO VIGENTE, NOS DIFERENTES SETORES DO EMPREENDIMENTO:**

**B) RESÍDUOS RECICLÁVEIS – CLASSE IIA / IIB (NBR 10.004/2004):**

O estabelecimento gera este tipo de resíduo:

(X) SIM ( ) NÃO

Se assinalar sim, complete o quadro abaixo

<b>Ponto de geração</b> <i>Identificar o setor onde são gerados os resíduos. Ex.: administração, refeitório, produção, etc.</i>	<b>Resíduos Gerados</b> <i>Descrever somente os resíduos que de fato são gerados. Ex.: papel, plástico, vidro, metal, etc.</i>	<b>Quantificação</b> <i>Quantificar os resíduos gerados por Kg/mês, litros/mês, ou unidade/mês.</i>	<b>Classificação</b> <i>Resolução Conama 313/2002 e NBR 10.004/2004</i>	<b>Forma de acondicionamento</b> <i>Descrever os sacos plásticos e recipientes utilizados (lixeiras, bombonas, etc)</i>	<b>Forma de armazenamento</b> <i>Descrever o local de armazenamento. Ex.: área externa, coberta, piso impermeável.</i>	<b>Frequência da Coleta</b> <i>Inserir a frequência de coleta dos resíduos. Ex.:semanal, trimestral, anual</i>	<b>Destino Final</b> <i>Inserir o destino final do resíduo. Ex.: Aterro Sanitário, Aterro Industrial</i>	<b>Empresa responsável pela disposição final</b> <i>Inserir Razão social da empresa responsável pela disposição final</i>
Borracharia	Pneus inservíveis	21.470 kg/mês	A008 - Classe IIA	Acondicionado diretamente sobre o piso	Área interna, coberta com piso impermeável	Mensal	Reciclagem	Xibiu Comércio e Reciclagem de Pneus Ltda
Recapagem de pneus	Raspa de pneu	2.500 kg/mês	A008 - Classe IIA	Silo metálico	Suspense em piso impermeável	Mensal	Reciclagem	Pietta E Cia Ltda - Me
Borracharia	Alumínio	3 kg/mês	A005 - Classe IIB	Tambor metálico 200L	Área interna, coberta com piso impermeável	Mensal	Reciclagem	Lotici e Schmidt Ltda
Borracharia	Aço	110 kg/mês	A004 - Classe IIB	Tambor metálico 200L	Área interna, coberta com piso impermeável	Mensal	Reciclagem	Lotici e Schmidt Ltda
Recapagem / Borracharia / Administração	Papelão	28 kg/mês	A006 - Classe IIA	Tambor metálico 200L	Área interna, coberta com piso impermeável	Semanal	Reciclagem	Município de Francisco Beltrão
Recapagem / Borracharia / Administração	Papel	3 kg/mês	A006 - Classe IIA	Tambor metálico 200L	Área interna, coberta com piso impermeável	Semanal	Reciclagem	Município de Francisco Beltrão
Recapagem / Borracharia / Administração	Plástico misto	55 kg/mês	A027 - Classe IIB	Tambor metálico 200L	Área interna, coberta com piso impermeável	Semanal	Reciclagem	Município de Francisco Beltrão

Obs.: Duplicar esta folha caso o número de linhas não seja suficiente para informar os resíduos gerados.

*Benito*

2) MANEJO DOS RESÍDUOS GERADOS, CONFORME LEGISLAÇÃO VIGENTE, NOS DIFERENTES SETORES DO EMPREENDIMENTO:

C) RESÍDUOS PERIGOSOS – CLASSE I (NBR 10.004/2004):

O estabelecimento gera este tipo de resíduo:

(X) SIM ( ) NÃO

Se assinalar sim, complete o quadro abaixo

Ponto de geração <i>Identificar o setor onde são gerados os resíduos. Ex.: produção, etc.</i>	Resíduos Gerados <i>Descrever somente os resíduos que de fato são gerados. Ex.: óleo, pilhas e baterias, lâmpadas, entre outros</i>	Quantificação <i>Quantificar os resíduos gerados por Kg/mês, litros/mês, ou unidade/mês.</i>	Classificação <i>de acordo com NBR 10.004/2004 e Resolução Conama 313/2002</i>	Forma de acondicionamento <i>Descrever os sacos plásticos e recipientes utilizados (lixeiras, bombonas, etc)</i>	Forma de armazenamento <i>Descrever o local de armazenamento. Ex.: área externa, coberta, piso impermeável.</i>	Frequência da Coleta <i>Inserir a frequência de coleta dos resíduos. Ex.: semanal, trimestral, anual</i>	Destino Final <i>Inserir o destino final do resíduo. Ex.: Aterro Sanitário, Aterro Industrial</i>	Empresa responsável pela disposição final <i>Inserir Razão social da empresa responsável pela disposição final</i>
Recapagem de pneus	Embalagens de produtos químicos	1 kg/mês	F104- Classe I	Tambor metálico 200L	Área interna, coberta com piso impermeável	Mensal	Aterro Industrial	Sabiá Ecológico Transporte de Lixo Ltda
Recapagem de pneus / Borracharia	Estopa contaminada	23 kg/mês	D099 - Classe I	Tambor metálico 200L	Área interna, coberta com piso impermeável	Mensal	Aterro Industrial	Sabiá Ecológico Transporte de Lixo Ltda
Recapagem de pneus / Borracharia	EPI's contaminados	2 kg/mês	D099 - Classe I	Tambor metálico 200L	Área interna, coberta com piso impermeável	Mensal	Aterro Industrial	Sabiá Ecológico Transporte de Lixo Ltda

Obs.: Duplicar esta folha caso o número de linhas não seja suficiente para informar os resíduos gerados.

*Remoto*



**2) MANEJO DOS RESÍDUOS GERADOS, CONFORME LEGISLAÇÃO VIGENTE, NOS DIFERENTES SETORES DO EMPREENDIMENTO:**

**D) EFLUENTES:**

O estabelecimento gera este tipo de resíduo:

( ) SIM (X) NÃO

Se assinalar sim, complete o quadro abaixo

<b>Origem do Efluente</b> <i>Local onde são gerados os efluentes</i>	<b>Caracterização do efluente bruto</b> <i>Descrever do que o efluente é constituído</i>	<b>Sistema de tratamento utilizado</b> <i>Qual é a estrutura do tratamento. Ex: bacia de contenção, CSAO, SSAO, etc</i>	<b>Equipamentos utilizados no processo de tratamento</b> <i>Descrever os componentes. Ex.: Placas, filtro, decantador, etc.</i>	<b>Dimensões do sistema de tratamento</b> <i>Largura, altura, comprimento e volume útil</i>	<b>Destino final do efluente tratado</b> <i>Descrever qual é o destino do efluente tratado</i>	<b>Análise físico-química em anexo?</b>	<b>O sistema de tratamento é eficiente?</b>
						( ) SIM ( ) NÃO	
						( ) SIM ( ) NÃO	

**Outras informações importantes:**

**Obs.: Duplicar esta folha caso o número de linhas não seja suficiente para informar os resíduos gerados.**

*Punob*



3) DADOS DAS EMPRESAS CONTRATADAS PARA COLETA, TRANSPORTE E DISPOSIÇÃO FINAL DOS RESÍDUOS GERADOS					
Razão Social		Nome Fantasia		CNPJ	Número e data de validade da licença de operação*
Sabiá Ecológico Transporte de Lixo Ltda		Sabiá Ecológico		07.151.208/0001-50	LO 320159-R2 Validade 30/08/2028 LO 140722 Validade 17/05/2022 CRL 18.474.422-8 Val. 29/09/2024
Xibiu Comércio e Reciclagem de Pneus Ltda		Xibiu Reciclagem de Pneus		82.064.882/0001-13	LO 247825-R2 Validade 06/08/2025 LAS 259430 Validade 10/12/2027
Pietta E Cia Ltda – Me		Pietta Granulados		10.688.809/0001-01	LO 279718-R1 Validade 09/09/2028
Lotici e Schimidt Ltda		Ferro Velho Beltrão		86.764.511/0001-03	LAS 282163 Validade 10/10/2028
3.1) EM CASO DE SOLUÇÃO CONSORCIADA, FAVOR PREENCHER OS DADOS ABAIXO:					
Razão Social:				CNPJ:	
Endereço completo:				Telefone:	E-mail:
Responsável pela empresa:				CPF:	

**Obs.: Deverá apresentar cópias de todas as licenças ou autorizações ambientais.**

**\*As licenças devem estar dentro do prazo de validade.**

*Renato*

**4) DESCREVER PONTOS DE DESPERDÍCIO, PERDAS, NÃO SEGRAGAÇÃO, FORMAS NÃO ADEQUADAS DE ACONDICIONAMENTOS, ARMAZENAMENTO, TRANSPORTE, TRATAMENTO E DESTINAÇÃO FINAL DOS RESÍDUOS OU OUTRAS INFORMAÇÕES QUE APONTEM DISCORDÂNCIA COM A LEGISLAÇÃO VIGENTE**

*Inserir informações de situações não adequadas e apontar medidas corretivas para estas situações.*

Em inspeção local realizada no dia 27/01/2025, identificou-se que alguns lixeiros estão com a identificação não visível, devido ao posicionamento dos tambores, além de alguns tambores não possuírem a identificação. Nesse caso, deve-se seguir com a correta identificação de todos os lixeiros, deixando visíveis para facilitar o processo de segregação e destinação adequada dos resíduos gerados no estabelecimento. Alguns colaboradores não estavam seguindo corretamente a segregação dos resíduos no momento da geração, sendo necessário reorganizar os resíduos para terem a destinação adequada. Para corrigir essa situação, será realizado novo treinamento com toda a equipe de colaboradores para orientar sobre a necessidade e importância da correta separação dos resíduos.

*Penato*

5) TREINAMENTO DE PESSOAL E CAPACITAÇÃO PARA SEGREGAÇÃO DOS RESÍDUOS NA EMPRESA			
O empreendimento oferta capacitação referente ao gerenciamento de resíduos?			(X) SIM      ( ) NÃO
Frequência:	Anual	Nº de funcionários treinados:	19
Responsável/cargo/formação:	Renato Grassi / Engenheiro Ambiental	Conselho de Classe/nº:	CREA PR-139878/D
		Vínculo com a empresa:	Terceirizado
Se marcar NÃO, justifique:			

6) CRONOGRAMA DE IMPLANTAÇÃO, EXECUÇÃO, OPERAÇÃO, REVISÃO E ATUALIZAÇÃO DO PGRS		
Ações a serem realizadas	Prazo para iniciar as ações	Prazo para finalizar as ações
Treinamento dos colaboradores	17/02/2025	16/02/2026
Monitoramento do PGRS	17/02/2025	16/02/2026
Atualização do PGRS	17/01/2026	16/02/2026
Identificação dos lixeiros com identificação apagada ou mal posicionada.	17/02/2025	16/02/2026

*Renato*



**7 ) OBSERVAÇÕES GERAIS:**

*Descrever outras informações relevantes ao PGRS;*

A empresa Recapadora Marrecas é o único Eco ponto que recebe pneus inservíveis para a destinação correta no município de Francisco Beltrão, portanto a mesma encaminha tanto os pneus gerados na própria empresa, quanto os pneus gerados no restante do município.

*Punto*

8) ANEXOS DO PLANO DE GERENCIAMENTO DE RESÍDUOS		Documento Anexado SIM ou NÃO	Se NÃO, justifique:
<b>ANEXO I</b>	Anotação de Responsabilidade Técnica pela elaboração do PGR- ART.	Sim	
<b>ANEXO II</b>	Contratos com as empresas terceirizadas e, caso haja, soluções consorciadas.	Sim	
<b>ANEXO III</b>	Comprovantes recentes de coleta e destinação final de todos os resíduos gerados.	Sim	
<b>ANEXO IV</b>	Licenças de Operação ou Autorizações Ambientais das empresas terceirizadas.	Sim	
<b>ANEXO V</b>	Fotos dos locais de acondicionamento e armazenamento de resíduos e croqui.	Sim	
<b>ANEXO VI</b>	Planta baixa com fluxograma do empreendimento.	Sim	
<b>ANEXO VII</b>	Análises físico-químicas do efluente na entrada e saída do sistema de tratamento conforme Resolução CONAMA 430/2011.	Não	Não há a geração de efluentes no empreendimento.
<b>ANEXO VIII</b>	Planta e fotos do sistema de tratamento.	Não	
<b>ANEXO IX</b>	Memorial de cálculo do sistema de tratamento: Vazão, regime de entrada, volume em cada etapa, tempo de detenção hidráulica e eficiência esperada.	Não	
<b>ANEXO X</b>	Outras fotos, se julgar necessário.	Não	

*Pronto*

**RECAPADORA MARRECAS**

**ANEXOS**





1. Responsável Técnico  
**RENATO GRASSI**

Título profissional:  
**ENGENHEIRO AMBIENTAL**

RNP: 1713339749

Carteira: PR-139878/D

CNPJ: 05.689.415/0001-38

2. Dados do Contrato

Contratante: **RECAPADORA MARREAS LTDA - EPP**

ROD CONTORNO NORTE, 610

QUADRA 03FB, LOTE 74G PADRE ULRICO - FRANCISCO BELTRAO/PR 85604-278

Contrato: (Sem número)

Celebrado em: 18/01/2025

Valor: R\$ 850,00

Tipo de contratante: Pessoa Jurídica (Direito Privado) brasileira

3. Dados da Obra/Serviço

ROD CONTORNO NORTE, 610

QUADRA 03FB, LOTE 74G PADRE ULRICO - FRANCISCO BELTRAO/PR 85604-278

Data de Início: 18/01/2025

Previsão de término: 18/02/2025

Coordenadas Geográficas: -26,060974 x -53,037062

Finalidade: Ambiental

Proprietário: **RECAPADORA MARREAS LTDA - EPP**

CNPJ: 05.689.415/0001-38

4. Atividade Técnica

[Consultoria, Projeto] de sistema de esgoto/resíduos sólidos plano de gerenciamento de resíduos

Quantidade

Unidade

1,00

UNID

Após a conclusão das atividades técnicas o profissional deverá proceder a baixa desta ART

6. Declarações

**Cláusula Compromissória:** As partes decidem, livremente e de comum acordo, que qualquer conflito ou litígio oriundo do presente contrato, inclusive no tocante a sua interpretação ou execução, será resolvido por arbitragem, de acordo com a Lei nº 9.307/96, de 23 de setembro de 1996 e Lei nº 13.129, de 26 de maio de 2015, através da Câmara de Mediação e Arbitragem do Conselho Regional de Engenharia e Agronomia do Paraná - CMA/CREA-PR, localizada à Rua Dr. Zamenhof, nº 35, Alto da Glória, Curitiba, Paraná, telefone 41 3350-6727, e de conformidade com o seu Regulamento de Arbitragem. Ao optarem pela inserção da presente cláusula neste contrato, as partes declaram conhecer o referido Regulamento e concordar, em especial e expressamente, com os seus termos.

Declaração assinada eletronicamente por RENATO GRASSI, registro Crea-PR PR-139878/D, na área restrita do profissional com uso de login e senha, na data 18/01/2025 e hora 16h20.

Contratante

7. Assinaturas

Documento assinado eletronicamente por RENATO GRASSI, registro Crea-PR PR-139878/D, na área restrita do profissional com uso de login e senha, na data 18/01/2025 e hora 16h20.

RECAPADORA MARREAS LTDA - EPP - CNPJ: 05.689.415/0001-38

8. Informações

- A ART é válida somente quando quitada, conforme informações no rodapé deste formulário ou conferência no site [www.crea-pr.org.br](http://www.crea-pr.org.br).
- A autenticidade deste documento pode ser verificada no site [www.crea-pr.org.br](http://www.crea-pr.org.br) ou [www.confea.org.br](http://www.confea.org.br).
- A guarda da via assinada da ART será de responsabilidade do profissional e do contratante com o objetivo de documentar o vínculo contratual.

Acesso nosso site [www.crea-pr.org.br](http://www.crea-pr.org.br)

Central de atendimento: 0800 041 0067



**CREA-PR**  
Conselho Regional de Engenharia e Agronomia do Paraná

Valor da ART: R\$ 103,03

Registrada em: 18/01/2025

Valor Pago: R\$ 103,03



Nº 10290

## CONTRATO PARTICULAR DE PRESTAÇÃO DE SERVIÇOS

Pelo presente instrumento, celebram entre si, de um lado **RECAPADORA MARRECAS LTDA-EPP**, devidamente inscrita no CNPJ/MF sob Nº 05.689.415/0001-38, estabelecido na Rodovia Contorno Norte, nº610, Bairro Padre Uirico, CEP:85.604-278, Fone: (41) 3524-1266, na cidade de Francisco Beltrão, no Estado do Paraná, denominado de CONTRATANTE e de outro lado, **S.E ECOLÓGICO TRANSPORTES DE LIXO LTDA**, devidamente inscrita no CNPJ/MF sob nº 07.151.208/0001-50 e inscrição Municipal nº 008/2005, localizada na Linha São Luiz, município de Nova Esperança do Sul, neste Estado do Paraná, doravante denominada CONTRATADA, acordam entre si o que segue:

### CLÁUSULA PRIMEIRA: DO OBJETO

A CONTRATADA compromete-se a retirar os resíduos na Rodovia Contorno Norte, nº610, Bairro Padre Uirico, estabelecida na cidade de Francisco Beltrão no Estado do Paraná a cada trinta (30) dias.

**Parágrafo Primeiro:** A responsabilidade do transporte dos resíduos como as despesas da CONTRATADA.

**Parágrafo Segundo:** Serão classificados como resíduos classe I: borras de tintas, lodos de ETE, lodos de fossilização, recapagens, abrasivos, óleos e materiais de polimento, estopas sujas de óleo, filtro de óleo, latas de tintas e solventes, areia e granelhas de jateamento. Classificados como classe II: lima de ferro, varreduras, discos de corte, papéis sujos, plásticos, filtro de ar, borchas, rebois, fixas e determinados embalagens.

### CLÁUSULA SEGUNDA: DO PREÇO

O valor a ser pago pela CONTRATANTE à CONTRATADA será de R\$ 50,00 (cinquenta reais) a cada 30 (trinta) dias até 50 kg o que excederá este peso será cobrado R\$ 1,00 (um real) por kg de resíduos de classe I e II, retirados da empresa, mediante a apresentação do manifesto de transporte dos resíduos coletados.

**Parágrafo Primeiro:** A medição ou pesagem dos resíduos retirados, será efetuada por caixas coletoras com a capacidade de 5 m³ (metros cúbicos) ou por balança eletrônica acoplada no caminhão coletor.

**Parágrafo Segundo:** O valor estabelecido neste contrato será corrigido anualmente de acordo com a variação do IGP-M (Índice Geral de Preços do Mercado).

**Parágrafo Terceiro:** A CONTRATANTE garante à CONTRATADA o número de mínimo de kg a cada 30 (trinta) dias de resíduos de classe I e II.

### CLÁUSULA TERCEIRA: DO PRAZO

O presente contrato é por prazo de 12 (Doze) meses, a contar da data de sua assinatura. Se ambas as partes não se pronunciarem 1 (um) mês antes do término deste contrato, o mesmo se estenderá por mais 12 (Doze) meses e assim sucessivamente.

**CLÁUSULA QUARTA:** As partes comprometeram-se a rever o valor do contrato, caso haja desequilíbrio econômico financeiro do mesmo, inutilizando o cumprimento por uma das partes, sendo que o referido aumento deverá ser feito através de termo aditivo de contrato devidamente assinado pelas partes.

### CLÁUSULA QUINTA: DAS OBRIGAÇÕES DA CONTRATADA

1. O serviço será efetuado por pessoal qualificado, sendo que os resíduos industriais serão transportados pela CONTRATADA, sob sua inteira responsabilidade, dentro do horário estabelecido pela CONTRATANTE, ou seja, das 8:00 às 17:30 horas, de segunda à sexta-feira, excluídos os feriados regulamentados por lei ou determinados por força maior.

2. São de inteira responsabilidade da CONTRATADA todos os impostos que recaem ou venham a recair sobre os equipamentos utilizados, bem como aqueles da modalidade do serviço efetuado, tais como: direitos trabalhistas, previdenciários, assistenciais e sindicais incidentes somente sobre o quadro funcional de pessoal da CONTRATADA, previsto para a consecução do objeto deste contrato.
3. É de responsabilidade da CONTRATADA a manutenção de seguro de responsabilidade Civil para proteger seus empregados nas eventuais ocorrências de acidente de trabalho, em observância ao que preceitua a CCT, cu no limite de 40 (quarenta) vezes o último salário do trabalhador.
4. Deve a CONTRATADA fornecer Materiais e equipamentos, sendo estes de sua propriedade ou locados, bem como a sua manutenção.
5. A CONTRATADA obriga-se a dispor no mínimo o número de 2 (dois) funcionários para a consecução dos serviços previstos neste contrato, devendo todos ser devidamente contratados pela mesma, em observância ao que preceitua a legislação, bem como os mesmos utilizando-se de uniforme e crachás de identificação.
6. Fica de responsabilidade da CONTRATADA o efetivo pagamento de dias não trabalhados de seus funcionários, no caso de ocorrência de paralisação por parte da categoria, bem como em função de caso fortuito ou força maior, tirando neste ato, toda e qualquer responsabilidade por parte da CONTRATANTE qualquer prejuízo que advinha de referidos motivos.
7. A CONTRATADA se obriga a fornecer os equipamentos de proteção individual (EPI) aos trabalhadores quando seu cargo assim exigir, ficando os trabalhadores temporários subordinados às normas existentes no Serviço Especializado em Engenharia de Segurança e em Medicina do Trabalho da mesma, devendo comunicar em tempo hábil a CONTRATANTE eventuais acidentes de trabalho que possam vir a ocorrer.
8. A CONTRATADA se obriga a exigir dos trabalhadores contratados, declaração expressa, por escrito, que recebeu os EPI's necessários para desenvolver suas atividades, quando necessário, bem como orientações quanto as Normas de Segurança que deverão ser observadas, durante o período de prestação de seus serviços.
9. Compromete-se a CONTRATADA a não desviar os trabalhadores das funções para as quais foram contratados, muito menos exigir que exerçam funções perigosas sem que possuam experiência técnica específica e/ou treinamento adequado para desenvolver as operações com segurança.
10. Na inobservância dos itens acima e na hipótese de condição insegura, a CONTRATADA dos Serviços assumirá as responsabilidades cíveis e criminais pertinentes ao acidente de trabalho que possa ocorrer, de acordo com as Leis 6.212 e 6.213 ambas de 1991 e Decreto 611 e 612 ambos de 1992 e Código Civil Brasileiro no que lhe couber. A sua responsabilidade se estenderá inclusive quanto aos sucessores do empregado sinistrado.
11. A CONTRATADA fixará e determinará o cumprimento do seguinte:
  - 1) salário de ingresso;
  - 2) duração da carga horária de cada empregado;
  - 3) horário de entrada e saída, inclusive intervalo para refeição;
  - 4) tarefas a serem executadas;
  - 5) orientação quanto a execução das atribuições laborais;
  - 6) necessidade de labor extraordinário ou não.



12. A CONTRATADA obriga-se a informar a CONTRATANTE a relação de funcionários e o valor da remuneração pago aos funcionários efetivos, comprovante de entrega do recolhimento dos equipamentos de segurança, recolhimentos fundiários e previdenciários;

#### CLÁUSULA SEXTA: DAS OBRIGAÇÕES DA CONTRATANTE

1. A manutenção preventiva e/ou corretiva nos equipamentos, tais como: gaiões para armazenamento de lixo classe I e II, será feita pelo pessoal da CONTRATANTE sem qualquer ônus a CONTRATADA;
2. A CONTRATANTE terá o direito de usar Ação Regressiva quanto a eventuais condenações administrativas, cíveis ou criminais que passarem adiante eventuais autos de infração, multas e processos trabalhistas que lhe venham a ser impostos relativamente aos empregados que estiverem colocados à sua disposição por força do presente contrato;

#### CLÁUSULA SÉTIMA: DA RESCISÃO

1. A CONTRATANTE terá o direito de rescindir o presente contrato a qualquer momento, mediante notificação por escrito e assinado, com antecedência mínima de 30 (trinta) dias, o mesmo deverá enviar contrato original, para que efetue o seu cancelamento;
2. A CONTRATADA poderá rescindir o presente contrato a qualquer momento, mediante a notificação à CONTRATANTE com antecedência mínima de 30 (trinta) dias, e deverá concluir todos os trabalhos começados;

F, por estarem justos e contratados, as partes firmam o presente instrumento em 03 (três) vias (impressas por sistema eletrônico de dados) de igual teor e forma, na presença das 02 (duas) testemunhas abaixo, obrigando-se por si e seus sucessores, ao fiel cumprimento do que ora ficou ajustado, elegendo para Foro do mesmo a Comarca de São João do Rio - Estado do Paraná, não obstante qualquer mudança de domicílio da CONTRATADA, que contrariação disso é obrigada a manter um representante com plenos poderes para receber notificações, citação inicial e outras em direito permitidas nesta matéria, tudo no termo da Nova Esperança do Sudoeste em 26 de Junho de 2017.

RECAPADORA MARRECAS LTDA-EPP

CONTRATANTE

SABIA ECOLÓGICO TRANSPORTES DE LIXO LTDA

CONTRATADA

#### TESTEMUNHAS:

\_\_\_\_\_  
Assinatura do Testemunha 1

\_\_\_\_\_  
Assinatura do Testemunha 2



## CERTIFICADO

### CERTIFICADO DE COLETA E TRANSPORTE DE RESÍDUO CONFORME O.S./MTR DE Nº 391.867/

#### LICENCIAMENTOS

Licença do Ibama nº 975215  
Licença de Operação nº 12315  
Licença Ambiental de Transportes nº 173503-R1  
Licença de Operação de Ind. de Triagem de Resíduos C1/C2/C3 nº 113074 – R1  
Licença de Operação de Aterro Classe II nº 181184-R1  
Licença de Operação de Coleta e Transporte de SC nº 2051/2015  
Licença de Operação de Coleta e Transporte de RS nº 5571/2015  
Licença de Operação de Coleta e Transporte de MS nº 146/2012  
Licença Municipal LO nº 379/2006

---

#### GERADOR: RECAPADORA MARRECAS LTDA - EPP

**ENDEREÇO: ROD CONTORNO NORTE, PADRE ULRICO**

**MUNICÍPIO / ESTADO / CEP: FRANCISCO BELTRAO / PR / 85604-278**

**CPF/CNPJ : 05.689.415/0001-38**

#### TRANSPORTADOR: SABIÁ ECOLOGICO TRANSPORTES DE LIXO EIRELI

**MUNICÍPIO / ESTADO / CEP: NOVA ESPERANÇA DO SUDOESTE / PR / 85635-000**

**LICENÇA DE OPERAÇÃO: LICENÇA AMBIENTAL Nº 173503-R1.**

#### DESTINATÁRIO: CTR ITAMBE - SANEAMENTO LTDA

**MUNICÍPIO / ESTADO / CEP: ITAMBE / PR / 87175-000**

**LICENÇA DE OPERAÇÃO: LICENÇA AMBIENTAL Nº 140722**

---

#### PERÍODO: REFERENTE A COLETA DE 16/01/2024

---

Resíduo	Quant	Unidade
Estopa filtro borracha	50,00	KG

---

**"A EMPRESA CERTIFICADA ESTÁ NO PROGRAMA DE MONITORAMENTO AMBIENTAL DE  
RESÍDUOS C I, C II E C III"**



Hérik Kauê Coelho  
Engenheiro Químico  
CREA-SC Nº 5070694406  
VISTO PR Nº 190243  
CRQ SC Nº 09303428



## **CERTIFICADO**

### **CERTIFICADO DE COLETA E TRANSPORTE DE RESÍDUO CONFORME O.S./MTR DE Nº 403.810/**

#### **LICENCIAMENTOS**

Licença do Ibama nº 975215

Licença de Operação nº 12315

Licença Ambiental de Transportes nº 173503-R1

Licença de Operação de Ind. de Triagem de Resíduos C1/C2/C3 nº 113074 - R1

Licença de Operação de Aterro Classe II nº 181184-R1

Licença de Operação de Coleta e Transporte de SC nº 2051/2015

Licença de Operação de Coleta e Transporte de RS nº 5571/2015

Licença de Operação de Coleta e Transporte de MS nº 146/2012

Licença Municipal LO nº 379/2006

---

#### **GERADOR: RECAPADORA MARRECAS LTDA - EPP**

**ENDEREÇO: ROD CONTORNO NORTE, PADRE ULRICO**

**MUNICÍPIO / ESTADO / CEP: FRANCISCO BELTRAO / PR / 85604-278**

**CPF/CNPJ : 05.689.415/0001-38**

**TRANSPORTADOR: SABIÁ ECOLOGICO TRANSPORTES DE LIXO EIRELI**

**MUNICÍPIO / ESTADO / CEP: NOVA ESPERANÇA DO SUDOESTE / PR / 85635-000**

**LICENÇA DE OPERAÇÃO: LICENÇA AMBIENTAL Nº 173503-R1.**

**DESTINATÁRIO: CTR ITAMBE - SANEAMENTO LTDA**

**MUNICÍPIO / ESTADO / CEP: ITAMBE / PR / 87175-000**

**LICENÇA DE OPERAÇÃO: LICENÇA AMBIENTAL Nº 140722**

---

**PERÍODO: REFERENTE A COLETA DE 29/02/2024**

---

<b>Resíduo</b>	<b>Quant</b>	<b>Unidade</b>
Estopa filtro borracha	50,00	KG

---

**"A EMPRESA CERTIFICADA ESTÁ NO PROGRAMA DE MONITORAMENTO AMBIENTAL DE  
RESÍDUOS C I, C II E C III"**



Hérrik Kauê Coelho  
Engenheiro Químico  
CREA-SC Nº 5070694406  
VISTO PR Nº 190243  
CRQ SC Nº 09303428





## CERTIFICADO

### CERTIFICADO DE COLETA E TRANSPORTE DE RESÍDUO CONFORME O.S./MTR DE Nº 415.654/

#### LICENCIAMENTOS

Licença do Ibama nº 975215  
Licença de Operação nº 12315  
Licença Ambiental de Transportes nº 173503-R1  
Licença de Operação de Ind. de Triagem de Resíduos C1/C2/C3 nº 113074 – R1  
Licença de Operação de Aterro Classe II nº 181184-R1  
Licença de Operação de Coleta e Transporte de SC nº 2051/2015  
Licença de Operação de Coleta e Transporte de RS nº 5571/2015  
Licença de Operação de Coleta e Transporte de MS nº 146/2012  
Licença Municipal LO nº 379/2006

#### GERADOR: RECAPADORA MARRECAS LTDA - EPP

ENDEREÇO: ROD CONTORNO NORTE, PADRE ULRICO

MUNICÍPIO / ESTADO / CEP: FRANCISCO BELTRAO / PR / 85604-278

CPF/CNPJ : 05.689.415/0001-38

#### TRANSPORTADOR: SABIÁ ECOLOGICO TRANSPORTES DE LIXO EIRELI

MUNICÍPIO / ESTADO / CEP: NOVA ESPERANÇA DO SUDOESTE / PR / 85635-000

LICENÇA DE OPERAÇÃO: LICENÇA AMBIENTAL Nº 173503-R1.

#### DESTINATÁRIO: CTR ITAMBE - SANEAMENTO LTDA

MUNICÍPIO / ESTADO / CEP: ITAMBE / PR / 87175-000

LICENÇA DE OPERAÇÃO: LICENÇA AMBIENTAL Nº 140722

#### PERÍODO: REFERENTE A COLETA DE 10/04/2024

Resíduo	Quant	Unidade
Estopa filtro borracha	50,00	KG

"A EMPRESA CERTIFICADA ESTÁ NO PROGRAMA DE MONITORAMENTO AMBIENTAL DE RESÍDUOS C I, C II E C III"



Hérik Kauê Coelho  
Engenheiro Químico  
CREA-SC Nº 5070694406  
VISTO PR Nº 190243  
CRQ SC Nº 09303428



## CERTIFICADO

### CERTIFICADO DE COLETA E TRANSPORTE DE RESÍDUO CONFORME O.S./MTR DE Nº 428.899/

#### LICENCIAMENTOS

Licença do Ibama nº 975215  
Licença de Operação nº 12315  
Licença Ambiental de Transportes nº 173503-R1  
Licença de Operação de Ind. de Triagem de Resíduos C1/C2/C3 nº 113074 – R1  
Licença de Operação de Aterro Classe II nº 181184-R1  
Licença de Operação de Coleta e Transporte de SC nº 2051/2015  
Licença de Operação de Coleta e Transporte de RS nº 5571/2015  
Licença de Operação de Coleta e Transporte de MS nº 146/2012  
Licença Municipal LO nº 379/2006

#### GERADOR: RECAPADORA MARRECAS LTDA - EPP

ENDEREÇO: ROD CONTORNO NORTE, PADRE ULRICO

MUNICÍPIO / ESTADO / CEP: FRANCISCO BELTRAO / PR / 85604-278

CPF/CNPJ : 05.689.415/0001-38

#### TRANSPORTADOR: SABIÁ ECOLOGICO TRANSPORTES DE LIXO EIRELI

MUNICÍPIO / ESTADO / CEP: NOVA ESPERANÇA DO SUDOESTE / PR / 85635-000

LICENÇA DE OPERAÇÃO: LICENÇA AMBIENTAL Nº 173503-R1.

#### DESTINATÁRIO: CTR ITAMBE - SANEAMENTO LTDA

MUNICÍPIO / ESTADO / CEP: ITAMBE / PR / 87175-000

LICENÇA DE OPERAÇÃO: LICENÇA AMBIENTAL Nº 140722

#### PERÍODO: REFERENTE A COLETA DE 22/05/2024

Resíduo	Quant	Unidade
Estopa filtro borracha	50,00	KG

"A EMPRESA CERTIFICADA ESTÁ NO PROGRAMA DE MONITORAMENTO AMBIENTAL DE RESÍDUOS C I, C II E C III"



Hérik Kauê Coelho  
Engenheiro Químico  
CREA-SC Nº 5070694406  
VISTO PR Nº 190243  
CRQ SC Nº 09303428



## DANFSE - Documento Auxiliar da Nota Fiscal de Serviço Eletrônica

 <b>Sabia</b> Soluções Ambientais	<b>SABIA ECOLÓGICO TRANSPORTE DE LIXO EIRELI - MATRIZ</b> LINHA FELICIDADE, 0 CEP: 85635-000 - Bairro: ZONA RURAL Município: NOVA ESPERANCA DO SUDOESTE - PR E-mail: SABIAECOLOGICOBOLETOS@GMAIL.COM Fone: 46-3191-0128 <b>CNPJ / CPF</b> 07.151.208/0001-50		<b>Número da NFS-e</b> <b>202400000221139</b>	
	<b>Inscrição Estadual</b> 131	<b>Inscrição Municipal</b> 131	<b>Data do Serviço</b> <b>15/06/2024</b>	<b>Código Verificador</b> <b>b2d687cad</b>

 <b>MUNICÍPIO DE NOVA ESPERANÇA DO SUDOESTE/PR</b> <b>Secretaria Municipal da Fazenda</b> Fone: (46) 3546-1144 - 187.16.38.20:97/nfse.portal	<b>Dt. de Emissão</b> 15/06/2024	<b>Exigibilidade ISS</b> Exigível	<b>Tributado no Município</b> FRANCISCO BELTRAO - PR
---------------------------------------------------------------------------------------------------------------------------------------------------------------------------------------------------------------------------------------	-------------------------------------	--------------------------------------	---------------------------------------------------------

<b>TOMADOR DO SERVIÇO</b>				<b>Município de Prestação do Serviço</b>				
Nome / Razão Social 2.694 - RECAPADORA MARRECA LTDA - EPP				FRANCISCO BELTRAO - PR				
Endereço ROD CONTORNO NORTE, 610 -								
Cidade FRANCISCO BELTRAO		UF PR	Telefone 4635241266					CEP 85604278
Bairro PADRE ULRICO								
CNPJ / CPF 05689415000138		Inscrição Municipal	Inscrição Estadual					
E-mail recapadoramarrecas@recapadoramarrecas.com.br								

<b>INTERMEDIÁRIO DO SERVIÇO</b>			
Nome / Razão Social		CNPJ / CPF	Inscrição Municipal
E-mail		Fone	Cidade

DESCRIÇÃO DOS SERVIÇOS	VALOR TOTAL	ALIQ.	VALOR IMPOSTO	RETIDO
COLETA, TRANSPORTE E DESTINAÇÃO FINAL DE RESÍDUOS	79,70	3,00	2,39	SIM

Código do serviço 07.09 - VARRIÇÃO, COLETA, REMOÇÃO, INCINERAÇÃO, TRATAMENTO, RECICLAGEM,		Código NBS					
CIDE	COFINS R\$ 0,00	COFINS Importação	ICMS	IOF	IPI	PIS/PASEP R\$ 0,00	PIS/PASEP Importação
Base Cálculo ISSQN Próprio	Valor do ISSQN Próprio	Base Cálculo ISSQN Retido	Valor do ISSQN Retido	Valor Total do ISSQN	Valor Dedução/Descontos		
		R\$ 79,70	R\$ 2,39		R\$ 0,00		
<b>Valor Total da NFS-e</b>		R\$ 79,70		<b>Valor Líquido da NFS-e</b>		R\$ 77,31	

RELAÇÃO DAS ORDENS DE SERVIÇOS FATURADAS NESTA NOTA: 428899

Retenções: PIS 0,00; Cofins: 0,00; CSLL: 0,00; IRRF: 0,00; INSS: 0,00

NFS-e Gerada a Partir do RPS 217.625 | Série: 1 | Emitido em: 15/06/2024 | Tipo: Recibo Provisório de Serviço

Vencimento 28/06/2024

Consulta realizada em 15/06/2024 às 10:51:35.  
Para consultar a autenticidade acesse: 187.16.38.20:97/nfse.portal



\*202400000221139b2d687cad07151208000150!\$

Recebi(emos) de <b>SABIA ECOLOGICO TRANSPORTES DE LIXO EIRELI</b> os serviços constantes da Nota Fiscal Eletrônica indicada ao lado. / /	202400000221139 Número da NFS-e Competência 15/06/2024 NFS-e b2d687cad	Número de Controle do Município
---------------------------------------------------------------------------------------------------------------------------------------------------	---------------------------------------------------------------------------------------	---------------------------------

Consulta realizada em 15/06/2024 às 10:51:35.  
Para consultar a autenticidade acesse: 187.16.38.20:97/nfse.portal



DANFSE - Documento Auxiliar da Nota Fiscal de Serviço Eletrônica

	<b>SABIA ECOLÓGICO TRANSPORTE DE LIXO EIRELI - MATRIZ</b> LINHA FELICIDADE, 0 CEP: 85635-000 - Bairro: ZONA RURAL Município: NOVA ESPERANÇA DO SUDOESTE - PR E-mail: SABIAECOLOGICOBOLETOS@GMAIL.COM Fone: 46-3191-0128		Número da NFS-e <b>202400000225716</b>				
	<b>CNPJ / CPF</b> 07.151.208/0001-50	<b>Inscrição Estadual</b>	<b>Inscrição Municipal</b> 131	<b>Data do Serviço</b> 24/07/2024	<b>Código Verificador</b> 1c868b9d2		
 <b>MUNICÍPIO DE NOVA ESPERANÇA DO SUDOESTE/PR</b> <b>Secretaria Municipal da Fazenda</b> Fone: (46) 3546-1144 - 187.16.38.20:97/nfse.portal		<b>Dt. de Emissão</b>	<b>Exigibilidade ISS</b>	<b>Tributado no Município</b>			
		24/07/2024	Exigível	FRANCISCO BELTRAO - PR			
<b>TOMADOR DO SERVIÇO</b>							
Nome / Razão Social 2.694 - RECAPADORA MARRECCAS LTDA - EPP			Município de Prestação do Serviço FRANCISCO BELTRAO - PR				
Endereço ROD CONTORNO NORTE, 610 -							
Cidade FRANCISCO BELTRAO	UF PR	Telefone 4635241266			CEP 85604278		
Bairro PADRE ULRICO							
CNPJ / CPF 05689415000138	Inscrição Municipal	Inscrição Estadual					
E-mail recapadoramarrecas@recapadoramarrecas.com.br							
<b>INTERMEDIÁRIO DO SERVIÇO</b>							
Nome / Razão Social		CNPJ / CPF	Inscrição Municipal				
E-mail		Fone	Cidade				
<b>DESCRIÇÃO DOS SERVIÇOS</b>							
COLETA, TRANSPORTE E DESTINAÇÃO FINAL DE RESÍDUOS		VALOR TOTAL 79,70	ALIQ. 3,00	VALOR IMPOSTO 2,39	RETIDO SIM		
Código do serviço 07.09 - VARRICÃO, COLETA, REMOÇÃO, INCINERAÇÃO, TRATAMENTO, RECICLAGEM,		Código NBS					
CIDE	COFINS R\$ 0,00	COFINS Importação	ICMS	IOF	IPI	PIS/PASEP R\$ 0,00	PIS/PASEP Importação
Base Cálculo ISSQN Próprio	Valor do ISSQN Próprio	Base Cálculo ISSQN Retido	Valor do ISSQN Retido	Valor Total do ISSQN	Valor Dedução/Descontos		
		R\$ 79,70	R\$ 2,39		R\$ 0,00		
<b>Valor Total da NFS-e</b>		R\$ 79,70	<b>Valor Líquido da NFS-e</b>		R\$ 77,31		
RELACAO DAS ORDENS DE SERVICOS: 439021							
Retenções: PIS 0,00; Cofins: 0,00; CSLL: 0,00; IRRF: 0,00; INSS: 0,00							
NFS-e Gerada a Partir do RPS 222.238   Série: 1   Emitido em: 24/07/2024   Tipo: Recibo Provisório de Serviço							
Vencimento 05/08/2024							



\*2024000002257161c868b9d207151208000150|Š

Recebi(emos) de <b>SABIA ECOLOGICO TRANSPORTES DE LIXO EIRELI</b> os serviços constantes da Nota Fiscal Eletrônica indicada ao lado. / /	202400000225716 Número da NFS-e Competência 24/07/2024 NFS-e 1c868b9d2	Número de Controle do Município
---------------------------------------------------------------------------------------------------------------------------------------------------	---------------------------------------------------------------------------------------	---------------------------------

Consulta realizada em 24/07/2024 às 14:23:07.  
Para consultar a autenticidade acesse: 187.16.38.20:97/nfse.portal



## CERTIFICADO

### CERTIFICADO DE COLETA E TRANSPORTE DE RESÍDUO CONFORME O.S./MTR DE Nº 450.666/

#### LICENCIAMENTOS

Licença do Ibama nº 975215  
Licença de Operação nº 12315  
Licença Ambiental de Transportes nº 173503-R1  
Licença de Operação de Ind. de Triagem de Resíduos C1/C2/C3 nº 113074 – R1  
Licença de Operação de Aterro Classe II nº 181184-R1  
Licença de Operação de Coleta e Transporte de SC nº 2051/2015  
Licença de Operação de Coleta e Transporte de RS nº 5571/2015  
Licença de Operação de Coleta e Transporte de MS nº 146/2012  
Licença Municipal LO nº 379/2006

#### GERADOR: RECAPADORA MARRECAS LTDA - EPP

ENDEREÇO: ROD CONTORNO NORTE, PADRE ULRICO

MUNICÍPIO / ESTADO / CEP: FRANCISCO BELTRAO / PR / 85604-278

CPF/CNPJ : 05.689.415/0001-38

#### TRANSPORTADOR: SABIÁ ECOLOGICO TRANSPORTES DE LIXO EIRELI

MUNICÍPIO / ESTADO / CEP: NOVA ESPERANÇA DO SUDOESTE / PR / 85635-000

LICENÇA DE OPERAÇÃO: LICENÇA AMBIENTAL Nº 173503-R1.

#### DESTINATÁRIO: CTR ITAMBE - SANEAMENTO LTDA

MUNICÍPIO / ESTADO / CEP: ITAMBE / PR / 87175-000

LICENÇA DE OPERAÇÃO: LICENÇA AMBIENTAL Nº 140722

#### PERÍODO: REFERENTE A COLETA DE 19/08/2024

Resíduo	Quant	Unidade
Estopa filtro borracha	50,00	KG

"A EMPRESA CERTIFICADA ESTÁ NO PROGRAMA DE MONITORAMENTO AMBIENTAL DE RESÍDUOS C I, C II E C III"



Hérik Kauê Coelho  
Engenheiro Químico  
CREA-SC Nº 5070694406  
VISTO PR Nº 190243  
CRQ SC Nº 09303428





## CERTIFICADO

### CERTIFICADO DE COLETA E TRANSPORTE DE RESÍDUO CONFORME O.S./MTR DE Nº 460.549/

#### LICENCIAMENTOS

Licença do Ibama nº 975215  
Licença de Operação nº 12315  
Licença Ambiental de Transportes nº 173503-R1  
Licença de Operação de Ind. de Triagem de Resíduos C1/C2/C3 nº 113074 – R1  
Licença de Operação de Aterro Classe II nº 181184-R1  
Licença de Operação de Coleta e Transporte de SC nº 2051/2015  
Licença de Operação de Coleta e Transporte de RS nº 5571/2015  
Licença de Operação de Coleta e Transporte de MS nº 146/2012  
Licença Municipal LO nº 379/2006

#### GERADOR: RECAPADORA MARRECAS LTDA - EPP

ENDEREÇO: ROD CONTORNO NORTE, PADRE ULRICO

MUNICÍPIO / ESTADO / CEP: FRANCISCO BELTRAO / PR / 85604-278

CPF/CNPJ : 05.689.415/0001-38

#### TRANSPORTADOR: SABIÁ ECOLOGICO TRANSPORTES DE LIXO EIRELI

MUNICÍPIO / ESTADO / CEP: NOVA ESPERANÇA DO SUDOESTE / PR / 85635-000

LICENÇA DE OPERAÇÃO: LICENÇA AMBIENTAL Nº 173503-R1.

#### DESTINATÁRIO: CTR ITAMBE - SANEAMENTO LTDA

MUNICÍPIO / ESTADO / CEP: ITAMBE / PR / 87175-000

LICENÇA DE OPERAÇÃO: LICENÇA AMBIENTAL Nº 140722

#### PERÍODO: REFERENTE A COLETA DE 17/09/2024

Resíduo	Quant	Unidade
Estopa filtro borracha	50,00	KG

"A EMPRESA CERTIFICADA ESTÁ NO PROGRAMA DE MONITORAMENTO AMBIENTAL DE RESÍDUOS C I, C II E C III"



Hérik Kauê Coelho  
Engenheiro Químico  
CREA-SC Nº 5070694406  
VISTO PR Nº 190243  
CRQ SC Nº 09303428





## CERTIFICADO

### CERTIFICADO DE COLETA E TRANSPORTE DE RESÍDUO CONFORME O.S./MTR DE Nº 471.719/

#### LICENCIAMENTOS

Licença do Ibama nº 975215  
Licença de Operação nº 12315  
Licença Ambiental de Transportes nº 173503-R1  
Licença de Operação de Ind. de Triagem de Resíduos C1/C2/C3 nº 113074 - R1  
Licença de Operação de Aterro Classe II nº 181184-R1  
Licença de Operação de Coleta e Transporte de SC nº 2051/2015  
Licença de Operação de Coleta e Transporte de RS nº 5571/2015  
Licença de Operação de Coleta e Transporte de MS nº 146/2012  
Licença Municipal LO nº 379/2006

#### GERADOR: RECAPADORA MARRECAS LTDA - EPP

ENDEREÇO: ROD CONTORNO NORTE, PADRE ULRICO

MUNICÍPIO / ESTADO / CEP: FRANCISCO BELTRAO / PR / 85604-278

CPF/CNPJ : 05.689.415/0001-38

#### TRANSPORTADOR: SABIÁ ECOLOGICO TRANSPORTES DE LIXO EIRELI

MUNICÍPIO / ESTADO / CEP: NOVA ESPERANÇA DO SUDOESTE / PR / 85635-000

LICENÇA DE OPERAÇÃO: LICENÇA AMBIENTAL Nº 173503-R1.

#### DESTINATÁRIO: CTR ITAMBE - SANEAMENTO LTDA

MUNICÍPIO / ESTADO / CEP: ITAMBE / PR / 87175-000

LICENÇA DE OPERAÇÃO: LICENÇA AMBIENTAL Nº 140722

#### PERÍODO: REFERENTE A COLETA DE 21/10/2024

Resíduo	Quant	Unidade
Estopa varredura	70,00	KG

"A EMPRESA CERTIFICADA ESTÁ NO PROGRAMA DE MONITORAMENTO AMBIENTAL DE RESÍDUOS C I, C II E C III"



Hérik Kauê Coelho  
Engenheiro Químico  
CREA-SC Nº 5070694406  
VISTO PR Nº 190243  
CRQ SC Nº 09303428



## CERTIFICADO

### CERTIFICADO DE COLETA E TRANSPORTE DE RESÍDUO CONFORME O.S./MTR DE Nº 478.222/

#### LICENCIAMENTOS

Licença do Ibama nº 975215  
Licença de Operação nº 12315  
Licença Ambiental de Transportes nº 173503-R1  
Licença de Operação de Ind. de Triagem de Resíduos C1/C2/C3 nº 113074 – R1  
Licença de Operação de Aterro Classe II nº 181184-R1  
Licença de Operação de Coleta e Transporte de SC nº 2051/2015  
Licença de Operação de Coleta e Transporte de RS nº 5571/2015  
Licença de Operação de Coleta e Transporte de MS nº 146/2012  
Licença Municipal LO nº 379/2006

#### GERADOR: RECAPADORA MARRECAS LTDA - EPP

**ENDEREÇO: ROD CONTORNO NORTE, PADRE ULRICO**

**MUNICÍPIO / ESTADO / CEP: FRANCISCO BELTRAO / PR / 85604-278**

**CPF/CNPJ : 05.689.415/0001-38**

#### TRANSPORTADOR: SABIÁ ECOLÓGICO TRANSPORTES DE LIXO EIRELI

**MUNICÍPIO / ESTADO / CEP: NOVA ESPERANÇA DO SUDOESTE / PR / 85635-000**

**LICENÇA DE OPERAÇÃO: LICENÇA AMBIENTAL Nº 173503-R1.**

#### DESTINATÁRIO: CTR ITAMBE - SANEAMENTO LTDA

**MUNICÍPIO / ESTADO / CEP: ITAMBE / PR / 87175-000**

**LICENÇA DE OPERAÇÃO: LICENÇA AMBIENTAL Nº 140722**

#### PERÍODO: REFERENTE A COLETA DE 25/11/2024

Resíduo	Quant	Unidade
Estopa	30,00	KG

**"A EMPRESA CERTIFICADA ESTÁ NO PROGRAMA DE MONITORAMENTO AMBIENTAL DE  
RESÍDUOS C I, C II E C III"**



Hérik Kauê Coelho  
Engenheiro Químico  
CREA-SC Nº 5070694406  
VISTO PR Nº 190243  
CRQ SC Nº 09303428



DANFSE - Documento Auxiliar da Nota Fiscal de Serviço Eletrônica

 Sabiá Saúde Ambiental	<b>SABIA ECOLÓGICO TRANSPORTE DE LIXO EIRELI - MATRIZ</b> LINHA FELICIDADE, 0 CEP: 85635-000 - Bairro: ZONA RURAL Município: NOVA ESPERANCA DO SUDOESTE - PR E-mail: sabiaecologicocoboletos@gmail.com Fone: 46-3191-0128 <b>CNPJ / CPF</b> 07.151.208/0001-50		<b>Inscrição Estadual</b> Inscrição Municipal 131		<b>Número da NFS-e</b> 202400000244863	
					<b>Data do Serviço</b> 20/12/2024	<b>Código Verificador</b> 25720bc5f
 <b>MUNICÍPIO DE NOVA ESPERANÇA DO SUDOESTE/PR</b> <b>Secretaria Municipal da Fazenda</b> Fone: (46) 3546-1144 - 187.16.38.20:97/nfse.portal			<b>Dt. de Emissão</b> 20/12/2024	<b>Exigibilidade ISS</b> Exigível	<b>Tributado no Município</b> FRANCISCO BELTRAO - PR	
<b>TOMADOR DO SERVIÇO</b>						<b>Município de Prestação do Serviço</b>
Nome / Razão Social 2.694 - RECAPADORA MARRECA LTDA - EPP					FRANCISCO BELTRAO - PR	
Endereço ROD CONTORNO NORTE, 610 -						
Cidade FRANCISCO BELTRAO		UF PR	Telefone 4635241266	CEP 85604278		
Bairro PADRE ULRICO						
CNPJ / CPF 05689415000138		Inscrição Municipal	Inscrição Estadual			
E-mail recapadoramarrecas@recapadoramarrecas.com.br						
<b>INTERMEDIÁRIO DO SERVIÇO</b>						
Nome / Razão Social			CNPJ / CPF		Inscrição Municipal	
E-mail			Fone		Cidade	
<b>DESCRIÇÃO DOS SERVIÇOS</b>				<b>VALOR TOTAL</b>	<b>ALIQ.</b>	<b>VALOR IMPOSTO</b>
COLETA, TRANSPORTE E DESTINAÇÃO FINAL DE RESÍDUOS				83,69	3,00	2,51
						SIM
Código do serviço 07.09 - VARRIÇÃO, COLETA, REMOÇÃO, INCINERAÇÃO, TRATAMENTO, RECICLAGEM,				Código NBS		
CIDE	COFINS R\$ 0,00	COFINS Importação	ICMS	IOF	IPI	PIS/PASEP R\$ 0,00
PIS/PASEP Importação						
Base Cálculo ISSQN Próprio	Valor do ISSQN Próprio	Base Cálculo ISSQN Retido	Valor do ISSQN Retido	Valor Total do ISSQN	Valor Dedução/Descontos	
		R\$ 83,69	R\$ 2,51		R\$ 0,00	
<b>Valor Total da NFS-e</b>		R\$ 83,69		<b>Valor Líquido da NFS-e</b>		R\$ 81,18
RELACAO DAS ORDENS DE SERVICOS: 478222						
Retenções: PIS 0,00; Cofins: 0,00; CSLL: 0,00; IRRF: 0,00; INSS: 0,00						
NFS-e Gerada a Partir do RPS 241.486   Série: 1   Emitido em: 20/12/2024   Tipo: Recibo Provisório de Serviço						
Vencimento 27/12/2024						

Consulta realizada em 20/12/2024 às 08:36:07.  
Para consultar a autenticidade acesse: 187.16.38.20:97/nfse.portal



#20240000024486325720bc5f07151208000150j\$

Recebi(emos) de <b>SABIA ECOLOGICO TRANSPORTES DE LIXO EIRELI</b> os serviços constantes da Nota Fiscal Eletrônica indicada ao lado. / /	202400000244863 Número da NFS-e Competência 20/12/2024 NFS-e 25720bc5f	Número de Controle do Município
---------------------------------------------------------------------------------------------------------------------------------------------------	---------------------------------------------------------------------------------------	---------------------------------

Consulta realizada em 20/12/2024 às 08:36:07.  
Para consultar a autenticidade acesse: 187.16.38.20:97/nfse.portal





Araucária, 17 de Janeiro de 2.025.

**Dados do Cliente**

**Empresa:** Recapadora Marrecas Ltda EPP  
**Endereço:** Avenida Natalino Faust, Nº 610  
**Cep:** 85605-147 Francisco Beltrão – PR  
**CNPJ:** 05.689.415/0001-38  
**I.E.E:** 90282081-78

PERÍODO E MATERIAL COLETADO	
PERÍODO:	22/01/2024 a 12/12/2024
RESÍDUO:	Pneus inservíveis
QUANTIDADE:	257,68 Toneladas
Nº NOTA FISCAL:	Ofícios Diversos

Informamos que a XIBIU COMÉRCIO E RECICLAGEM DE PNEUS LTDA, localizada na Rua Lourenço Grabowski, 329, Bairro Thomaz Coelho, Araucária – PR, Inscrição Estadual 10.177.577-02, CNPJ: 82.064.882/0001-13, recebeu de vossa empresa acima citada, os resíduos gerados no seu processo produtivo, para reprocessamento e reciclagem de forma ambientalmente correta conforme a resolução CONAMA 416 de setembro de 2009. Licença de operação 247825 – R2 protocolo 17.871.962-9, com vencimento para 06/08/2025, emitida pelo IAT – Instituto Água e Terra.

Obs: Este documento não é válido como certificado de destruição de pneus para importação ou fabricação dos mesmos, este direito é da XIBIU COMÉRCIO E RECICLAGEM DE PNEUS LTDA.

Atenciosamente

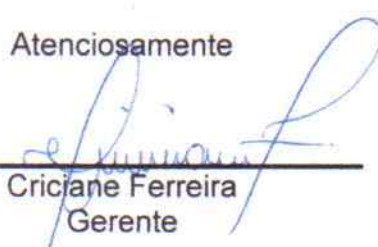
  
\_\_\_\_\_  
Criciane Ferreira  
Gerente

RECEBEMOS DE RECAPADORA MARRECA LTDA - EPP OS PRODUTOS / SERVIÇOS CONSTANTES DA NOTA FISCAL INDICADO AO LADO		NF-e Nº 000009123 SÉRIE 001
DATA DE RECEBIMENTO	IDENTIFICAÇÃO E ASSINATURA DO RECEBEDOR	

IDENTIFICAÇÃO DO EMITENTE <b>RECAPADORA MARRECA LTDA - EPP</b>  AV NATALINO FAUST, 610 - LUTHER KING - CEP:85605-147 - FRANCISCO BELTRAO - PR TEL.: (46)3524-1266		<b>DANFE</b> DOCUMENTO AUXILIAR DA NOTA FISCAL ELETRÔNICA 0 - ENTRADA 1 - SAÍDA <b>Nº 000009123</b> fl. 1 / 1 SÉRIE 001		
NATUREZA DE OPERAÇÃO VENDA		CHAVE DE ACESSO 4124 0105 6894 1500 0138 5500 1000 0091 2311 5622 3804		Consulta de autenticidade no portal nacional da NF-e www.nfe.fazenda.gov.br/portal ou no site da Sefaz Autorizadora
INSCRIÇÃO ESTADUAL 9028208178		PROTÓCOLO DE AUTORIZAÇÃO DE USO 141240008458457 10/01/2024 11:46:18		
INSCRIÇÃO ESTADUAL DO SUBST. TRIB.		CNPJ / CPF 05.689.415/0001-38		

DESTINATÁRIO / REMETENTE				CNPJ / CPF		DATA DA EMISSÃO	
NOME / RAZÃO SOCIAL BORRACHAS PIETTA LTDA				10.688.809/0001-01		10/01/2024	
ENDEREÇO R ALBA VIEIRA, 414			BAIRRO / DISTRITO CATARATAS		CEP 85818-630		DATA SAÍDA / ENTRADA
MUNICÍPIO CASCAVEL		FONE / FAX (45)3225-7219		UF PR	INSCRIÇÃO ESTADUAL 9052394578		HORA DA SAÍDA

FATURA	NÚMERO	VALOR ORIGINAL	VALOR DESCONTO	VALOR LÍQUIDO
DADOS DA FATURA	03-0009123	200,00	0,00	200,00

DUPLICATAS	Nº DUPLICATA	VENC.	VALOR	Nº DUPLICATA	VENC.	VALOR	Nº DUPLICATA	VENC.	VALOR	Nº DUPLICATA	VENC.	VALOR
	001	30/01/2024	200,00									

CÁLCULO DO IMPOSTO		BASE DE CÁLCULO DO ICMS		VALOR DO ICMS		BASE CÁLC. ICMS SUBST.		VALOR DO ICMS SUBST.		VALOR TOTAL DOS PRODUTOS	
		200,00		38,00		0,00		0,00		200,00	
VALOR DO FRETE		VALOR DO SEGURO		DESCONTO		OUTRAS DESP. ACESS.		VALOR DO IPI		VALOR TOTAL DA NOTA	
0,00		0,00		0,00		0,00		0,00		200,00	

TRANSPORTADOR / VOLUMES TRANSPORTADOS				FRETE POR CONTA		CÓDIGO ANTT		PLACA DO VEÍCULO		UF		CNPJ / CPF	
RAZÃO SOCIAL				9 - SEM FRETE									
ENDEREÇO				MUNICÍPIO						UF		INSCRIÇÃO ESTADUAL	
QUANTIDADE		ESPÉCIE		MARCA		NUMERAÇÃO		PESO BRUTO		PESO LÍQUIDO			

DADOS DO PRODUTO / SERVIÇOS													
CODIGO DO PROD.	DESCRIÇÃO DO PRODUTO / SERVIÇO	NCM / SH	CST	CFOP	UNID.	QUANT.	VALOR UNITÁRIO	VALOR TOTAL	DESCONTO	BASE CÁLC. ICMS	VALOR I.C.M.S.	VALOR I.P.I.	ALÍQUOTAS ICMS IPI
PO	PO DE BORRACHA	40040000	000	5101	KG	1.000,00	0,20	200,00	0,00	200,00	38,00	0,00	19,00 0,00

DADOS ADICIONAIS	
INFORMAÇÕES COMPLEMENTARES PLACA BCL7I32	RESERVADO AO FISCO



RECEBEMOS DE RECAPADORA MARRECAS LTDA - EPP OS PRODUTOS / SERVIÇOS CONSTANTES DA NOTA FISCAL INDICADO AO LADO		NF-e Nº 000009143 SÉRIE 001
DATA DE RECEBIMENTO	IDENTIFICAÇÃO E ASSINATURA DO RECEBEDOR	

IDENTIFICAÇÃO DO EMITENTE <b>RECAPADORA MARRECAS LTDA - EPP</b>  AV NATALINO FAUST, 610 - LUTHER KING - CEP:85605-147 - FRANCISCO BELTRAO - PR TEL: (46)3524-1266		<b>DANFE</b> DOCUMENTO AUXILIAR DA NOTA FISCAL ELETRÔNICA 0 - ENTRADA 1 - SAÍDA Nº 000009143 fl. 1 / 1 SÉRIE 001		
NATUREZA DE OPERAÇÃO VENDA		CHAVE DE ACESSO 4124 0105 6894 1500 0138 5500 1000 0091 4313 6750 8909		Consulta de autenticidade no portal nacional da NF-e www.nfe.fazenda.gov.br/portal ou no site da Sefaz Autorizadora
INSCRIÇÃO ESTADUAL 9028208178		PROTOCOLO DE AUTORIZAÇÃO DE USO 141240028789345 30/01/2024 08:57:56		
INSCRIÇÃO ESTADUAL DO SUBST. TRIB.		CNPJ / CPF 05.689.415/0001-38		

DESTINATÁRIO / REMETENTE			
NOME / RAZÃO SOCIAL BORRACHAS PIETTA LTDA		CNPJ / CPF 10.688.809/0001-01	DATA DA EMISSÃO 30/01/2024
ENDEREÇO R ALBA VIEIRA, 414		BAIRRO / DISTRITO CATARATAS	CEP 85818-630
MUNICÍPIO CASCABEL	fone / FAX (45)3225-7219	UF PR	INSCRIÇÃO ESTADUAL 9052394578
HORA DA SAÍDA			

FATURA				
NÚMERO		VALOR ORIGINAL	VALOR DESCONTO	VALOR LÍQUIDO
DADOS DA FATURA 03-0009143		200,00	0,00	200,00
DUPLICATAS				
Nº DUPLICATA	VENC.	VALOR	Nº DUPLICATA	VENC. VALOR
001	19/02/2024	200,00		

CÁLCULO DO IMPOSTO				
BASE DE CÁLCULO DO ICMS 200,00	VALOR DO ICMS 38,00	BASE CÁLC. ICMS SUBST. 0,00	VALOR DO ICMS SUBST. 0,00	VALOR TOTAL DOS PRODUTOS 200,00
VALOR DO FRETE 0,00	VALOR DO SEGURO 0,00	DESCONTO 0,00	OUTRAS DESP. ACESS. 0,00	VALOR DO IPI 0,00
				VALOR TOTAL DA NOTA 200,00

TRANSPORTADOR / VOLUMES TRANSPORTADOS					
RAZÃO SOCIAL		FRETE POR CONTA 9 - SEM FRETE	CÓDIGO ANTT	PLACA DO VEÍCULO	UF
ENDEREÇO		MUNICÍPIO		UF	INSCRIÇÃO ESTADUAL
QUANTIDADE	ESPÉCIE	MARCA	NUMERAÇÃO	PESO BRUTO	PESO LÍQUIDO

DADOS DO PRODUTO / SERVIÇOS													
CÓDIGO DO PROD. /	DESCRIÇÃO DO PRODUTO / SERVIÇO	NCM / SH	CST	CFOP	UNID.	QUANT.	VALOR UNITÁRIO	VALOR TOTAL	DESCONTO	BASE CÁLC. ICMS	VALOR ICMS	VALOR IPI	ALÍQUOTAS ICMS IPI
PO	PO DE BORRACHA	40040000	000	5101	KG	1.000,00	0,20	200,00	0,00	200,00	38,00	0,00	19,00 0,00

DADOS ADICIONAIS	
INFORMAÇÕES COMPLEMENTARES PLACA BCL7152	RESERVADO AO FISCO



RECEBEMOS DE RECAPADORA MARRECA LTDA - EPP OS PRODUTOS / SERVIÇOS CONSTANTES DA NOTA FISCAL INDICADO AO LADO		NF-e Nº 000009159 SÉRIE 001
DATA DE RECEBIMENTO	IDENTIFICAÇÃO E ASSINATURA DO RECEBEDOR	

IDENTIFICAÇÃO DO EMITENTE <b>RECAPADORA MARRECA LTDA - EPP</b>  AV NATALINO FAUST, 610 - LUTHER KING - CEP:85605-147 - FRANCISCO BELTRAO - PR TEL: (46)3524-1266		<b>DANFE</b> DOCUMENTO AUXILIAR DA NOTA FISCAL ELETRÔNICA 0 - ENTRADA 1 - SAÍDA <b>Nº 000009159</b> fl. 1 / 1 SÉRIE 001		
NATUREZA DE OPERAÇÃO VENDA		CHAVE DE ACESSO 4124 0205 6894 1500 0138 5500 1000 0091 5911 3870 5327		Consulta de autenticidade no portal nacional da NF-e www.nfe.fazenda.gov.br/portal ou no site da Sefaz Autorizadora
INSCRIÇÃO ESTADUAL 9028208178		INSCRIÇÃO ESTADUAL DO SUBST. TRIB.		
CNPJ / CPF 05.689.415/0001-38				

DESTINATÁRIO / REMETENTE NOME / RAZÃO SOCIAL BORRACHAS PIETTA LTDA		CNPJ / CPF 10.688.809/0001-01		DATA DA EMISSÃO 12/02/2024
ENDEREÇO R ALBA VIEIRA, 414		BAIRRO / DISTRITO CATARATAS		CEP 85818-630
MUNICÍPIO CASCABEL	FONE / FAX (45)3225-7219	UF PR	INSCRIÇÃO ESTADUAL 9052394578	DATA SAÍDA / ENTRADA
HORA DA SAÍDA				

FATURA		NÚMERO	VALOR ORIGINAL	VALOR DESCONTO	VALOR LÍQUIDO
DADOS DA FATURA		03-0009159	160,00	0,00	160,00
DUPLICATAS					
Nº DUPLICATA	VENC.	VALOR	Nº DUPLICATA	VENC.	VALOR
001	03/03/2024	160,00			

CÁLCULO DO IMPOSTO					
BASE DE CÁLCULO DO ICMS		VALOR DO ICMS	BASE CALC. ICMS SUBST.	VALOR DO ICMS SUBST.	VALOR TOTAL DOS PRODUTOS
160,00		30,40	0,00	0,00	160,00
VALOR DO FRETE	VALOR DO SEGURO	DESCONTO	OUTRAS DESP. ACESS.	VALOR DO IPI	VALOR TOTAL DA NOTA
0,00	0,00	0,00	0,00	0,00	160,00

TRANSPORTADOR / VOLUMES TRANSPORTADOS		FRETE POR CONTA 9 - SEM FRETE		CÓDIGO ANTT	PLACA DO VEÍCULO	UF	CNPJ / CPF
ENDEREÇO		MUNICÍPIO		UF		INSCRIÇÃO ESTADUAL	
QUANTIDADE	ESPECIE	MARCA	NUMERAÇÃO	PESO BRUTO		PESO LÍQUIDO	

DADOS DO PRODUTO / SERVIÇOS													
CÓDIGO DO PROD. /	DESCRIÇÃO DO PRODUTO / SERVIÇO	NCM / SH	CST	CFOP	UNID.	QUANT.	VALOR UNITÁRIO	VALOR TOTAL	DESCONTO	BASE CALC ICMS	VALOR ICMS	VALOR IPI	ALÍQUOTAS ICMS IPI
PO	PO DE BORRACHA	40040000	000	5101	KG	800,00	0,20	160,00	0,00	160,00	30,40	0,00	19,00 0,00

DADOS ADICIONAIS	RESERVADO AO FISCO
INFORMAÇÕES COMPLEMENTARES PLACA BCL7132	

RECEBEMOS DE RECAPADORA MARRECAS LTDA - EPP OS PRODUTOS / SERVIÇOS CONSTANTES DA NOTA FISCAL INDICADO AO LADO		NF-e Nº 000009163 SÉRIE 001
DATA DE RECEBIMENTO	IDENTIFICAÇÃO E ASSINATURA DO RECEBEDOR	

IDENTIFICAÇÃO DO EMITENTE <b>RECAPADORA MARRECAS LTDA - EPP</b>  AV NATALINO FAUST, 610 - LUTHER KING - CEP:85605-147 - FRANCISCO BELTRAO - PR TEL.: (46)3524-1266		<b>DANFE</b> DOCUMENTO AUXILIAR DA NOTA FISCAL ELETRÔNICA 0 - ENTRADA 1 - SAÍDA <b>Nº 000009163</b> fl. 1 / 1 SÉRIE 001		
NATUREZA DE OPERAÇÃO VENDA		CHAVE DE ACESSO 4124 0205 6894 1500 0138 5500 1000 0091 6312 3526 9423		Consulta de autenticidade no portal nacional da NF-e www.nfe.fazenda.gov.br/portal ou no site da Sefaz Autorizadora
INSCRIÇÃO ESTADUAL 9028208178		INSCRIÇÃO ESTADUAL DO SUBST. TRIB.		
CNPJ / CPF 05.689.415/0001-38				

DESTINATÁRIO / REMETENTE NOME / RAZÃO SOCIAL BORRACHAS PIETTA LTDA		CNPJ / CPF 10.688.809/0001-01		DATA DA EMISSÃO 20/02/2024
ENDEREÇO R ALBA VIEIRA, 414		BAIRRO / DISTRITO CATARATAS		CEP 85818-630
MUNICÍPIO CASCABEL		FONE / FAX (45)3225-7219		UF PR
		INSCRIÇÃO ESTADUAL 9052394578		HORA DA SAÍDA

FATURA	NÚMERO	VALOR ORIGINAL	VALOR DESCONTO	VALOR LÍQUIDO
DADOS DA FATURA	03-0009163	60,00	0,00	60,00

DUPLICATAS	Nº DUPLICATA	VENC.	VALOR	Nº DUPLICATA	VENC.	VALOR	Nº DUPLICATA	VENC.	VALOR	Nº DUPLICATA	VENC.	VALOR
	001	11/03/2024	60,00									

CÁLCULO DO IMPOSTO											
BASE DE CÁLCULO DO ICMS		VALOR DO ICMS		BASE CÁLC. ICMS SUBST.		VALOR DO ICMS SUBST.		VALOR TOTAL DOS PRODUTOS			
60,00		11,40		0,00		0,00		60,00			
VALOR DO FRETE		VALOR DO SEGURO		DESCONTO		OUTRAS DESP. ACESS.		VALOR DO IPI		VALOR TOTAL DA NOTA	
0,00		0,00		0,00		0,00		0,00		60,00	

TRANSPORTADOR / VOLUMES TRANSPORTADOS RAZÃO SOCIAL		FRETE POR CONTA 9 - SEM FRETE		CÓDIGO ANTT	PLACA DO VEÍCULO	UF	CNPJ / CPF
ENDEREÇO		MUNICÍPIO				UF	INSCRIÇÃO ESTADUAL
QUANTIDADE	ESPÉCIE	MARCA	NUMERAÇÃO	PESO BRUTO	PESO LÍQUIDO		

DADOS DO PRODUTO / SERVIÇOS	CODIGO DO PROD. /	DESCRIÇÃO DO PRODUTO / SERVIÇO	NCM / SH	CST	CFOP	UNID.	QUANT.	VALOR UNITÁRIO	VALOR TOTAL	DESCONTO	BASE CÁLC. ICMS	VALOR ICMS	VALOR IPI	ALÍQUOTAS ICMS	ALÍQUOTAS IPI
PO	PO DE BORRACHA		40040000	000	5101	KG	300,00	0,20	60,00	0,00	60,00	11,40	0,00	19,00	0,00

DADOS ADICIONAIS	RESERVADO AO FISCO
INFORMAÇÕES COMPLEMENTARES PLACA BCL7E32	



RECEBEMOS DE RECAPADORA MARREAS LTDA - EPP OS PRODUTOS / SERVIÇOS CONSTANTES DA NOTA FISCAL INDICADO AO LADO		NF-e Nº 000009168 SÉRIE 001
DATA DE RECEBIMENTO	IDENTIFICAÇÃO E ASSINATURA DO RECEBEDOR	

IDENTIFICAÇÃO DO EMITENTE <b>RECAPADORA MARREAS LTDA - EPP</b>  AV NATALINO FAUST, 610 - LUTHER KING - CEP:85605-147 - FRANCISCO BELTRAO - PR TEL: (46)3524-1266		<b>DANFE</b> DOCUMENTO AUXILIAR DA NOTA FISCAL ELETRÔNICA 0 - ENTRADA 1 - SAÍDA <b>Nº 000009168</b> fl. 1 / 1 SÉRIE 001		 CHAVE DE ACESSO 4124 0205 6894 1500 0138 5500 1000 0091 6813 2958 8391 Consulta de autenticidade no portal nacional da NF-e www.nfe.fazenda.gov.br/portal ou no site da Sefaz Autorizadora
NATUREZA DE OPERAÇÃO <b>VENDA</b>		PROTOCOLO DE AUTORIZAÇÃO DE USO 141240059046752 27/02/2024 10:50:01		
INSCRIÇÃO ESTADUAL 9028208178	INSCRIÇÃO ESTADUAL DO SUBST. TRIB		CNPJ / CPF 05.689.415/0001-38	

DESTINATÁRIO / REMETENTE NOME / RAZÃO SOCIAL <b>BORRACHAS PIETTA LTDA</b>		CNPJ / CPF 10.688.809/0001-01		DATA DA EMISSÃO 27/02/2024
ENDEREÇO R ALBA VIEIRA, 414		BAIRRO / DISTRITO CATARATAS		CEP 85818-630
MUNICÍPIO CASCAVEL	FONE / FAX (45)3225-7219	UF PR	INSCRIÇÃO ESTADUAL 9052394578	HORA DA SAÍDA

FATURA	NÚMERO	VALOR ORIGINAL	VALOR DESCONTO	VALOR LÍQUIDO
DADOS DA FATURA	03-0009168	160,00	0,00	160,00

DUPLICATAS	Nº DUPLICATA	VENC.	VALOR	Nº DUPLICATA	VENC.	VALOR	Nº DUPLICATA	VENC.	VALOR	Nº DUPLICATA	VENC.	VALOR
001	14/03/2024	160,00										

BASE DE CÁLCULO DO ICMS		VALOR DO ICMS		BASE CÁLC. ICMS SUBST.		VALOR DO ICMS SUBST.		VALOR TOTAL DOS PRODUTOS	
160,00		30,40		0,00		0,00		160,00	
VALOR DO FRETE	VALOR DO SEGURO	DESCONTO		OUTRAS DESP. ACESS.		VALOR DO IPI		VALOR TOTAL DA NOTA	
0,00	0,00	0,00		0,00		0,00		160,00	

TRANSPORTADOR / VOLUMES TRANSPORTADOS		FRETE POR CONTA		CÓDIGO ANTI	PLACA DO VEÍCULO	UF	CNPJ / CPF
RAZÃO SOCIAL		9 - SEM FRETE					
ENDEREÇO		MUNICÍPIO		UF		INSCRIÇÃO ESTADUAL	
QUANTIDADE	ESPÉCIE	MARCA	NUMERAÇÃO	PESO BRUTO		PESO LÍQUIDO	

DADOS DO PRODUTO / SERVIÇOS													
CÓDIGO DO PROD.	DESCRIÇÃO DO PRODUTO / SERVIÇO	NCM / SH	CST	CFOP	UNID.	QUANT.	VALOR UNITÁRIO	VALOR TOTAL	DESCONTO	BASE CÁLC. ICMS	VALOR I.C.M.S.	VALOR I.P.I.	ALÍQUOTAS ICMS   IPI
PO	PO DE BORRACHA	40040000	000	5101	KG	800,00	0,20	160,00	0,00	160,00	30,40	0,00	19,00   0,00

DADOS ADICIONAIS	RESERVADO AO FISCO
INFORMAÇÕES COMPLEMENTARES PLACA BCL7132	



RECEBEMOS DE RECAPADORA MARREAS LTDA - EPP OS PRODUTOS / SERVIÇOS CONSTANTES DA NOTA FISCAL INDICADO AO LADO		NF-e Nº 000009177 SÉRIE 001
DATA DE RECEBIMENTO	IDENTIFICAÇÃO E ASSINATURA DO RECEBEDOR	

IDENTIFICAÇÃO DO EMITENTE  <b>RECAPADORA MARREAS LTDA - EPP</b>  AV NATALINO FAUST, 610 - LUTHER KING - CEP:85605-147 - FRANCISCO BELTRAO - PR TEL: (46)3524-1266		<b>DANFE</b> DOCUMENTO AUXILIAR DA NOTA FISCAL ELETRÔNICA 0 - ENTRADA 1 - SAÍDA <b>Nº 000009177</b> fl. 1 / 1 SÉRIE 001		
NATUREZA DE OPERAÇÃO <b>VENDA</b>		CHAVE DE ACESSO 4124 0305 6894 1500 0138 5500 1000 0091 7711 7859 5168		Consulta de autenticidade no portal nacional da NF-e www.nfe.fazenda.gov.br/portal ou no site da Sefaz Autorizadora
INSCRIÇÃO ESTADUAL 9028208178		PROTÓCOLO DE AUTORIZAÇÃO DE USO 141240077624290 14/03/2024 11:28:48		
INSCRIÇÃO ESTADUAL DO SUBST. TRIB.		CNPJ / CPF 05.689.415/0001-38		

DESTINATÁRIO / REMETENTE NOME / RAZÃO SOCIAL <b>BORRACHAS PIETTA LTDA</b>		CNPJ / CPF 10.688.809/0001-01		DATA DA EMISSÃO 14/03/2024
ENDEREÇO <b>R ALBA VIEIRA, 414</b>		BAIRRO / DISTRITO <b>CATARATAS</b>		CEP 85818-630
MUNICÍPIO <b>CASCATEL</b>		FONE / FAX (45)3225-7219	UF PR	DATA SAÍDA / ENTRADA HORA DA SAÍDA
		INSCRIÇÃO ESTADUAL 9052394578		

FATURA		NÚMERO		VALOR ORIGINAL		VALOR DESCONTO		VALOR LÍQUIDO	
DADOS DA FATURA		03-0009177		400,00		0,00		400,00	
DUPLICATAS									
Nº DUPLICATA	VENC.	VALOR	Nº DUPLICATA	VENC.	VALOR	Nº DUPLICATA	VENC.	VALOR	Nº DUPLICATA
001	03/04/2024	400,00							

CÁLCULO DO IMPOSTO		BASE DE CÁLCULO DO ICMS		VALOR DO ICMS		BASE CÁLC. ICMS SUBST.		VALOR DO ICMS SUBST.		VALOR TOTAL DOS PRODUTOS	
		400,00		76,00		0,00		0,00		400,00	
VALOR DO FRETE		VALOR DO SEGURO		DESCONTO		OUTRAS DESP. ACESS.		VALOR DO IPI		VALOR TOTAL DA NOTA	
0,00		0,00		0,00		0,00		0,00		400,00	

TRANSPORTADOR / VOLUMES TRANSPORTADOS		RAZÃO SOCIAL		FRETE POR CONTA		CÓDIGO ANTT		PLACA DO VEÍCULO		UF		CNPJ / CPF	
				9 - SEM FRETE									
		ENDEREÇO		MUNICÍPIO		UF		INSCRIÇÃO ESTADUAL					
QUANTIDADE		ESPÉCIE		MARCA		NUMERAÇÃO		PESO BRUTO		PESO LÍQUIDO			

DADOS DO PRODUTO / SERVIÇOS													
CÓDIGO DO PROD. /	DESCRIÇÃO DO PRODUTO / SERVIÇO	NCM / SH	CST	CFOP	UNID.	QUANT.	VALOR UNITÁRIO	VALOR TOTAL	DESCONTO	BASE CÁLC. ICMS	VALOR ICMS	VALOR IPI	ALÍQUOTAS ICMS IPI
PO	PO DE BORRACHA	40040000	000	5101	KG	2.000,00	0,20	400,00	0,00	400,00	76,00	0,00	18,00 0,00

DADOS ADICIONAIS	
INFORMAÇÕES COMPLEMENTARES PLACA BCL7E32	RESERVADO AO FISCO

RECEBEMOS DE RECAPADORA MARREAS LTDA - EPP OS PRODUTOS / SERVIÇOS CONSTANTES DA NOTA FISCAL INDICADO AO LADO		NF-e Nº 000009189 SÉRIE 001
DATA DE RECEBIMENTO	IDENTIFICAÇÃO E ASSINATURA DO RECEBEDOR	

IDENTIFICAÇÃO DO EMITENTE <b>RECAPADORA MARREAS LTDA - EPP</b>  AV NATALINO FAUST, 610 - LUTHER KING - CEP:85605-147 - FRANCISCO BELTRAO - PR TEL: (46)3524-1266		<b>DANFE</b> DOCUMENTO AUXILIAR DA NOTA FISCAL ELETRÔNICA 0 - ENTRADA 1 - SAÍDA Nº 000009189 fl. 1 / 1 SÉRIE 001		
NATUREZA DE OPERAÇÃO VENDA		CHAVE DE ACESSO 4124 0305 6894 1500 0138 5500 1000 0091 8913 0888 8160		Consulta de autenticidade no portal nacional da NF-e www.nfe.fazenda.gov.br/portal ou no site da Sefaz Autorizadora
INSCRIÇÃO ESTADUAL 9028208178		INSCRIÇÃO ESTADUAL DO SUBST. TRIB.		PROTOCOLO DE AUTORIZAÇÃO DE USO 141240089201111 25/03/2024 16:49:08
CNPJ / CPF 05.689.415/0001-38				

DESTINATÁRIO / REMETENTE NOME / RAZÃO SOCIAL BORRACHAS PIETTA LTDA		CNPJ / CPF 10.688.809/0001-01		DATA DA EMISSÃO 25/03/2024
ENDEREÇO R ALBA VIEIRA, 414		BAIRRO / DISTRITO CATARATAS		CEP 85818-630
MUNICÍPIO CASCABEL	UF PR	INSCRIÇÃO ESTADUAL 9052394578		HORA DA SAÍDA
FONE / FAX (45)3225-7219				

FATURA		NÚMERO		VALOR ORIGINAL		VALOR DESCONTO		VALOR LÍQUIDO	
DADOS DA FATURA		03-0009189		160,00		0,00		160,00	
DUPLICATAS									
Nº DUPLICATA	VENC.	VALOR	Nº DUPLICATA	VENC.	VALOR	Nº DUPLICATA	VENC.	VALOR	Nº DUPLICATA
001	10/04/2024	160,00							

CÁLCULO DO IMPOSTO		BASE DE CÁLCULO DO ICMS		VALOR DO ICMS		BASE CÁLC. ICMS SUBST.		VALOR DO ICMS SUBST.		VALOR TOTAL DOS PRODUTOS	
		160,00		31,20		0,00		0,00		160,00	
VALOR DO FRETE		VALOR DO SEGURO		DESCONTO		OUTRAS DESP. ACESS.		VALOR DO IPI		VALOR TOTAL DA NOTA	
0,00		0,00		0,00		0,00		0,00		160,00	

TRANSPORTADOR / VOLUMES TRANSPORTADOS		RAZÃO SOCIAL		FRETE POR CONTA		CÓDIGO ANTT		PLACA DO VEÍCULO		UF		CNPJ / CPF	
				9 - SEM FRETE									
ENDEREÇO				MUNICÍPIO				UF				INSCRIÇÃO ESTADUAL	
QUANTIDADE		ESPÉCIE		MARCA		NUMERAÇÃO		PESO BRUTO				PESO LÍQUIDO	

DADOS DO PRODUTO / SERVIÇOS													
CÓDIGO DO PROD. /	DESCRIÇÃO DO PRODUTO / SERVIÇO	NCM / SH	CST	CFOP	UNID.	QUANT.	VALOR UNITÁRIO	VALOR TOTAL	DESCONTO	BASE CÁLC. ICMS	VALOR ICMS	VALOR IPI	ALÍQUOTAS ICMS IPI
PO	PO DE BORRACHA	40040000	000	5101	KG	800,00	0,20	160,00	0,00	160,00	31,20	0,00	19,50 0,00

DADOS ADICIONAIS	
INFORMAÇÕES COMPLEMENTARES PLACA BCL7132	RESERVADO AO FISCO



RECEBEMOS DE RECAPADORA MARRECAS LTDA - EPP OS PRODUTOS / SERVIÇOS CONSTANTES DA NOTA FISCAL INDICADO AO LADO		NF-e Nº 000009192 SÉRIE 001
DATA DE RECEBIMENTO	IDENTIFICAÇÃO E ASSINATURA DO RECEBEDOR	

IDENTIFICAÇÃO DO EMITENTE <b>RECAPADORA MARRECAS LTDA - EPP</b>  AV NATALINO FAUST, 610 - LUTHER KING - CEP:85605-147 - FRANCISCO BELTRAO - PR TEL: (46)3524-1266		<b>DANFE</b> DOCUMENTO AUXILIAR DA NOTA FISCAL ELETRÔNICA 0 - ENTRADA 1 - SAÍDA Nº 000009192 fl. 1 / 1 SÉRIE 001		
NATUREZA DE OPERAÇÃO VENDA		CHAVE DE ACESSO 4124 0405 6894 1500 0138 5500 1000 0091 9211 3748 3055		Consulta de autenticidade no portal nacional da NF-e www.nfe.fazenda.gov.br/portal ou no site da Sefaz Autorizadora
INSCRIÇÃO ESTADUAL 9028208178		INSCRIÇÃO ESTADUAL DO SUBST. TRIB.		PROTOCOLO DE AUTORIZAÇÃO DE USO 141240105843100 10/04/2024 09:27:17
DESTINATÁRIO / REMETENTE NOME / RAZÃO SOCIAL BORRACHAS PIETTA LTDA		CNPJ / CPF 10.688.809/0001-01		DATA DA EMISSÃO 10/04/2024
ENDEREÇO R ALBA VIEIRA, 414		BAIRRO / DISTRITO CATARATAS		CEP 85818-630
MUNICÍPIO CASCABEL		FONE / FAX (45)3225-7219		UF PR
		INSCRIÇÃO ESTADUAL 9052394578		HORA DA SAÍDA

FATURA		NÚMERO		VALOR ORIGINAL		VALOR DESCONTO		VALOR LÍQUIDO	
DADOS DA FATURA		03-0009192		300,00		0,00		300,00	
DUPLICATAS									
Nº DUPLICATA	VENC.	VALOR	Nº DUPLICATA	VENC.	VALOR	Nº DUPLICATA	VENC.	VALOR	Nº DUPLICATA
001	30/04/2024	300,00							
CÁLCULO DO IMPOSTO									
BASE DE CÁLCULO DO ICMS		VALOR DO ICMS		BASE CÁLC. ICMS SUBST		VALOR DO ICMS SUBST		VALOR TOTAL DOS PRODUTOS	
300,00		58,50		0,00		0,00		300,00	
VALOR DO FRETE		VALOR DO SEGURO		DESCONTO		OUTRAS DESP. ACESS.		VALOR DO IPI	
0,00		0,00		0,00		0,00		0,00	
								VALOR TOTAL DA NOTA	
								300,00	

TRANSPORTADOR / VOLUMES TRANSPORTADOS		RAZÃO SOCIAL		FRETE POR CONTA		CÓDIGO ANTI		PLACA DO VEÍCULO		UF		CNPJ / CPF	
				9 - SEM FRETE									
ENDEREÇO				MUNICÍPIO				UF				INSCRIÇÃO ESTADUAL	
QUANTIDADE		ESPÉCIE		MARCA		NUMERAÇÃO		PESO BRUTO				PESO LÍQUIDO	

DADOS DO PRODUTO / SERVIÇOS													
CÓDIGO DO PROD. /	DESCRIÇÃO DO PRODUTO / SERVIÇO	NCM / SH	CST	CFOP	UNID.	QUANT.	VALOR UNITÁRIO	VALOR TOTAL	DESCONTO	BASE CÁLC. ICMS	VALOR ICMS	VALOR IPI	ALÍQUOTAS ICMS IPI
PO	PO DE BORRACHA	40040000	000	5101	KG	1.500,00	0,20	300,00	0,00	300,00	58,50	0,00	19,50 0,00

DADOS ADICIONAIS	
INFORMAÇÕES COMPLEMENTARES PLACA APX3G09	RESERVADO AO FISCO



RECEBEMOS DE RECAPADORA MARRECAS LTDA - EPP OS PRODUTOS / SERVIÇOS CONSTANTES DA NOTA FISCAL INDICADO AO LADO		NF-e Nº 000009198 SÉRIE 001
DATA DE RECEBIMENTO	IDENTIFICAÇÃO E ASSINATURA DO RECEBEDOR	

IDENTIFICAÇÃO DO EMITENTE <b>RECAPADORA MARRECAS LTDA - EPP</b>  AV NATALINO FAUST, 610 - LUTHER KING - CEP:85605-147 - FRANCISCO BELTRAO - PR TEL: (46)3524-1266		<b>DANFE</b> DOCUMENTO AUXILIAR DA NOTA FISCAL ELETRÔNICA 0 - ENTRADA 1 - SAÍDA <b>Nº 000009198</b> fl. 1 / 1 SÉRIE 001		
NATUREZA DE OPERAÇÃO VENDA		CHAVE DE ACESSO 4124 0405 6894 1500 0138 5500 1000 0091 9812 6372 4973 Consulta de autenticidade no portal nacional da NF-e www.nfc.fazenda.gov.br/portal ou no site da Sefaz Autorizadora		
INSCRIÇÃO ESTADUAL 9028208178		INSCRIÇÃO ESTADUAL DO SUBST. TRIB.		PROTOCOLO DE AUTORIZAÇÃO DE USO 141240122017047 25/04/2024 11:03:40
		CNPJ / CPF 05.689.415/0001-38		

DESTINATÁRIO / REMETENTE NOME / RAZÃO SOCIAL <b>BORRACHAS PIETTA LTDA</b>			CNPJ / CPF 10.688.809/0001-01	DATA DA EMISSÃO 25/04/2024
ENDEREÇO R ALBA VIEIRA, 414		BAIRRO / DISTRITO CATARATAS	CEP 85818-630	DATA SAÍDA / ENTRADA
MUNICÍPIO CASCATEL	FONE / FAX (45)3225-7219	UF PR	INSCRIÇÃO ESTADUAL 9052394578	HORA DA SAÍDA

	NÚMERO	VALOR ORIGINAL	VALOR DESCONTO	VALOR LÍQUIDO
DADOS DA FATURA	03-0009198	300,00	0,00	300,00

Nº DUPLICATA	VENC.	VALOR	Nº DUPLICATA	VENC.	VALOR	Nº DUPLICATA	VENC.	VALOR	Nº DUPLICATA	VENC.	VALOR
001	15/05/2024	300,00									

BASE DE CÁLCULO DO ICMS 300,00		VALOR DO ICMS 58,50		BASE CÁLC. ICMS SUBST. 0,00		VALOR DO ICMS SUBST. 0,00		VALOR TOTAL DOS PRODUTOS 300,00	
VALOR DO FRETE 0,00	VALOR DO SEGURO 0,00	DESCONTO 0,00		OUTRAS DESP. ACESS. 0,00		VALOR DO IPI 0,00		VALOR TOTAL DA NOTA 300,00	

TRANSPORTADOR / VOLUMES TRANSPORTADOS RAZÃO SOCIAL		FRETE POR CONTA 9 - SEM FRETE		CÓDIGO ANTT	PLACA DO VEÍCULO	UF	CNPJ / CPF
ENDEREÇO		MUNICÍPIO		UF		INSCRIÇÃO ESTADUAL	
QUANTIDADE	ESPÉCIE	MARCA	NUMERAÇÃO	PESO BRUTO		PESO LÍQUIDO	

CÓDIGO DO PROD. /	DESCRIÇÃO DO PRODUTO / SERVIÇO	NCM / SH	CST	CFOP	UNID.	QUANT.	VALOR UNITÁRIO	VALOR TOTAL	DESCONTO	BASE CÁLC. ICMS	VALOR I.C.M.S.	VALOR IPI	ALÍQUOTAS ICMS	ALÍQUOTAS IPI
PO	PO DE BORRACHA	40040000	000	5101	KG	1.500,00	0,20	300,00	0,00	300,00	58,50	0,00	19,50	0,00

DADOS ADICIONAIS INFORMAÇÕES COMPLEMENTARES PLACA BCL7132	RESERVADO AO FISCO
-----------------------------------------------------------------	--------------------

RECEBEMOS DE RECAPADORA MARRECAS LTDA - EPP OS PRODUTOS / SERVIÇOS CONSTANTES DA NOTA FISCAL INDICADO AO LADO		NF-e Nº 000009203 SÉRIE 001
DATA DE RECEBIMENTO	IDENTIFICAÇÃO E ASSINATURA DO RECEBEDOR	

IDENTIFICAÇÃO DO EMITENTE <b>RECAPADORA MARRECAS LTDA - EPP</b>  AV NATALINO FAUST, 610 - LUTHER KING - CEP:85605-147 - FRANCISCO BELTRAO - PR TEL: (46)3524-1266		<b>DANFE</b> DOCUMENTO AUXILIAR DA NOTA FISCAL ELETRÔNICA 0 - ENTRADA 1 - SAÍDA <b>Nº 000009203</b> fl. 1 /1 SÉRIE 001		
NATUREZA DE OPERAÇÃO VENDA		CHAVE DE ACESSO 4124 0505 6894 1500 0138 5500 1000 0092 0312 0591 2474		Consulta de autenticidade no portal nacional da NF-e www.nfe.fazenda.gov.br/portal ou no site da Sefaz Autorizadora
INSCRIÇÃO ESTADUAL 9028208178		PROTOCOLO DE AUTORIZAÇÃO DE USO 141240141751031 14/05/2024 14:55:49		
INSCRIÇÃO ESTADUAL DO SUBST. TRIB.		CNPJ / CPF 05.689.415/0001-38		

DESTINATÁRIO / REMETENTE			CNPJ / CPF		DATA DA EMISSÃO	
NOME / RAZÃO SOCIAL BORRACHAS PIETTA LTDA			10.688.809/0001-01		14/05/2024	
ENDEREÇO R ALBA VIEIRA, 414			BAIRRO / DISTRITO CATARATAS		CEP 85818-630	
MUNICÍPIO CASCABEL			FONE / FAX (45)3225-7219		UF PR	
			INSCRIÇÃO ESTADUAL 9052394578		HORA DA SAÍDA	

FATURA		NUMERO	VALOR ORIGINAL	VALOR DESCONTO	VALOR LIQUIDO
DADOS DA FATURA		03-0009203	340,00	0,00	340,00
DUPLICATAS					
Nº DUPLICATA	VENC.	VALOR	Nº DUPLICATA	VENC.	VALOR
001	03/06/2024	340,00			

CÁLCULO DO IMPOSTO					
BASE DE CÁLCULO DO ICMS		VALOR DO ICMS	BASE CÁLC. ICMS SUBST.	VALOR DO ICMS SUBST.	VALOR TOTAL DOS PRODUTOS
340,00		66,30	0,00	0,00	340,00
VALOR DO FRETE	VALOR DO SEGURO	DESCONTO	OUTRAS DESP. ACESS.	VALOR DO IPI	VALOR TOTAL DA NOTA
0,00	0,00	0,00	0,00	0,00	340,00

TRANSPORTADOR / VOLUMES TRANSPORTADOS		FRETE POR CONTA		CÓDIGO ANTI	PLACA DO VEICULO	UF	CNPJ / CPF
RAZÃO SOCIAL		9 - SEM FRETE					
ENDEREÇO		MUNICÍPIO				UF	INSCRIÇÃO ESTADUAL
QUANTIDADE	ESPÉCIE	MARCA	NUMERAÇÃO	PESO BRUTO	PESO LIQUIDO		

DADOS DO PRODUTO / SERVIÇOS													
CÓDIGO DO PROD. /	DESCRIÇÃO DO PRODUTO / SERVIÇO	NCM / SH	CST	CFOP	UNID.	QUANT.	VALOR UNITARIO	VALOR TOTAL	DESCONTO	BASE CÁLC. ICMS	VALOR I.C.M.S.	VALOR IPI	ALÍQUOTAS ICMS IPI
PO	PO DE BORRACHA	40040000	000	5101	KG	1.700,00	0,20	340,00	0,00	340,00	66,30	0,00	19,50 0,00

DADOS ADICIONAIS	
INFORMAÇÕES COMPLEMENTARES PLACA BCL7J32	RESERVADO AO FISCO



RECEBEMOS DE RECAPADORA MARRECA LTDA - EPP OS PRODUTOS / SERVIÇOS CONSTANTES DA NOTA FISCAL INDICADO AO LADO		NF-e Nº 000009210 SÉRIE 001
DATA DE RECEBIMENTO	IDENTIFICAÇÃO E ASSINATURA DO RECEBEDOR	

IDENTIFICAÇÃO DO EMITENTE <b>RECAPADORA MARRECA LTDA - EPP</b>  AV NATALINO FAUST, 610 - LUTHER KING - CEP:85605-147 - FRANCISCO BELTRAO - PR TEL: (46)3524-1266		<b>DANFE</b> DOCUMENTO AUXILIAR DA NOTA FISCAL ELETRÔNICA 0 - ENTRADA 1 - SAÍDA <b>Nº 000009210</b> fl. 1 / 1 SÉRIE 001		
NATUREZA DE OPERAÇÃO VENDA		CHAVE DE ACESSO 4124 0605 6894 1500 0138 5500 1000 0092 1011 4492 4719		Consulta de autenticidade no portal nacional da NF-e www.nfe.fazenda.gov.br/portal ou no site da Sefaz Autorizadora
INSCRIÇÃO ESTADUAL 9028208178		PROTOCOLO DE AUTORIZAÇÃO DE USO 141240169961102 10/06/2024 09:34:48		
INSCRIÇÃO ESTADUAL DO SUBST. TRIB.		CNPJ / CPF 05.689.415/0001-38		

DESTINATÁRIO / REMETENTE NOME / RAZÃO SOCIAL BORRACHAS PIETTA LTDA			CNPJ / CPF 10.688.809/0001-01		DATA DA EMISSÃO 10/06/2024
ENDEREÇO R ALBA VIEIRA, 414			BAIRRO / DISTRITO CATARATAS		CEP 85818-630
MUNICÍPIO CASCATEL		FONE / FAX (45)3225-7219	UF PR	INSCRIÇÃO ESTADUAL 9052394578	DATA SAÍDA / ENTRADA
					HORA DA SAÍDA

FATURA		NÚMERO		VALOR ORIGINAL		VALOR DESCONTO		VALOR LÍQUIDO	
DADOS DA FATURA		03-0009210		600,00		0,00		600,00	
DUPLICATAS									
Nº DUPLICATA	VENC.	VALOR	Nº DUPLICATA	VENC.	VALOR	Nº DUPLICATA	VENC.	VALOR	Nº DUPLICATA
001	26/06/2024	600,00							

CÁLCULO DO IMPOSTO		BASE DE CÁLCULO DO ICMS		VALOR DO ICMS		BASE CÁLC. ICMS SUBST.		VALOR DO ICMS SUBST.		VALOR TOTAL DOS PRODUTOS	
		600,00		117,00		0,00		0,00		600,00	
VALOR DO FRETE		VALOR DO SEGURO		DESCONTO		OUTRAS DESP. ACESS.		VALOR DO IPI		VALOR TOTAL DA NOTA	
0,00		0,00		0,00		0,00		0,00		600,00	

TRANSPORTADOR / VOLUMES TRANSPORTADOS			RAZÃO SOCIAL		FRETE POR CONTA		CÓDIGO ANTT		PLACA DO VEÍCULO		UF		CNPJ / CPF		
					9 - SEM FRETE						UF		INSCRIÇÃO ESTADUAL		
			ENDEREÇO		MUNICÍPIO										
QUANTIDADE		ESPÉCIE		MARCA		NUMERAÇÃO		PESO BRUTO		PESO LÍQUIDO					

DADOS DO PRODUTO / SERVIÇOS														
CÓDIGO DO PROD. /	DESCRIÇÃO DO PRODUTO / SERVIÇO	NCM / SH	CST	CFOP	UNID.	QUANT.	VALOR UNITÁRIO	VALOR TOTAL	DESCONTO	BASE CÁLC. ICMS	VALOR I.C.M.S.	VALOR I.P.I.	ALÍQUOTAS ICMS	ALÍQUOTAS IPI
PO	PO DE BORRACHA	40040000	000	5101	KG	2.000,00	0,30	600,00	0,00	600,00	117,00	0,00	19,50	0,00

DADOS ADICIONAIS	
INFORMAÇÕES COMPLEMENTARES PLACA BCL 7132	RESERVADO AO FISCO



RECEBEMOS DE RECAPADORA MARRECA LTDA - EPP OS PRODUTOS / SERVIÇOS CONSTANTES DA NOTA FISCAL INDICADO AO LADO		NF-e Nº 000009220 SÉRIE 001
DATA DE RECEBIMENTO	IDENTIFICAÇÃO E ASSINATURA DO RECEBEDOR	

IDENTIFICAÇÃO DO EMITENTE <b>RECAPADORA MARRECA LTDA - EPP</b>  AV NATALINO FAUST, 610 - LUTHER KING - CEP:85605-147 - FRANCISCO BELTRAO - PR TEL: (46)3524-1266		<b>DANFE</b> DOCUMENTO AUXILIAR DA NOTA FISCAL ELETRÔNICA 0 - ENTRADA 1 - SAÍDA <b>Nº 000009220</b> fl. 1 / 1 SÉRIE 001			
NATUREZA DE OPERAÇÃO VENDA		CHAVE DE ACESSO 4124 0705 6894 1500 0138 5500 1000 0092 2011 4400 1351		Consulta de autenticidade no portal nacional da NF-e www.nfe.fazenda.gov.br/portal ou no site da Sefaz Autorizadora	
INSCRIÇÃO ESTADUAL 9028208178		INSCRIÇÃO ESTADUAL DO SUBST. TRIB.		PROTOCOLO DE AUTORIZAÇÃO DE USO 141240203993665 09/07/2024 17:43:45	
		CNPJ / CPF 05.689.415/0001-38			

DESTINATÁRIO / REMETENTE					
NOME / RAZÃO SOCIAL BORRACHAS PIETTA LTDA		CNPJ / CPF 10.688.809/0001-01		DATA DA EMISSÃO 09/07/2024	
ENDEREÇO R ALBA VIEIRA, 414		BAIRRO / DISTRITO CATARATAS		CEP 85818-630	
MUNICÍPIO CASCATEL		FONE / FAX (45)3225-7219		UF PR	
		INSCRIÇÃO ESTADUAL 9052394578		HORA DA SAÍDA	

FATURA	
NÚMERO	VALOR ORIGINAL
DADOS DA FATURA	03-0009220
	900,00
	0,00
	900,00

DUPLICATAS											
Nº DUPLICATA	VENC.	VALOR	Nº DUPLICATA	VENC.	VALOR	Nº DUPLICATA	VENC.	VALOR	Nº DUPLICATA	VENC.	VALOR
001	29/07/2024	900,00									

CÁLCULO DO IMPOSTO					
BASE DE CÁLCULO DO ICMS		VALOR DO ICMS		BASE CÁLC. ICMS SUBST.	
900,00		175,50		0,00	
VALOR DO ICMS SUBST.		VALOR DO ICMS SUBST.		VALOR TOTAL DOS PRODUTOS	
0,00		0,00		900,00	
VALOR DO FRETE		VALOR DO SEGURO		DESCONTO	
0,00		0,00		0,00	
OUTRAS DESP. ACESS.		VALOR DO IPI		VALOR TOTAL DA NOTA	
0,00		0,00		900,00	

TRANSPORTADOR / VOLUMES TRANSPORTADOS	
RAZÃO SOCIAL	
FRETE POR CONTA	
9 - SEM FRETE	
CÓDIGO ANTT	
PLACA DO VEÍCULO	
UF	
CNPJ / CPF	
ENDEREÇO	
MUNICÍPIO	
UF	
INSCRIÇÃO ESTADUAL	
QUANTIDADE	ESPÉCIE
MARCA	NUMERAÇÃO
PESO BRUTO	PESO LÍQUIDO

DADOS DO PRODUTO / SERVIÇOS													
CÓDIGO DO PROD.	DESCRIÇÃO DO PRODUTO / SERVIÇO	NCM / SH	CST	CFOP	UNID.	QUANT.	VALOR UNITÁRIO	VALOR TOTAL	DESCONTO	BASE CÁLC. ICMS	VALOR ICMS	VALOR IPI	ALÍQUOTAS ICMS IPI
PO	PO DE BORRACHA	40040000	000	5101	KG	3.000,00	0,30	900,00	0,00	900,00	175,50	0,00	19,50 0,00

DADOS ADICIONAIS	
INFORMAÇÕES COMPLEMENTARES PLACA APX 3G09	RESERVADO AO FISCO

RECEBEMOS DE RECAPADORA MARRECA S LTDA - EPP OS PRODUTOS / SERVIÇOS CONSTANTES DA NOTA FISCAL INDICADO AO LADO		NF-e Nº 000009223 SÉRIE 001
DATA DE RECEBIMENTO	IDENTIFICAÇÃO E ASSINATURA DO RECEBEDOR	

IDENTIFICAÇÃO DO EMISSOR <b>RECAPADORA MARRECA S LTDA - EPP</b>  AV NATALINO FAUST, 610 - LUTHER KING - CEP:85605-147 - FRANCISCO BELTRAO - PR TEL: (46)3524-1266		<b>DANFE</b> DOCUMENTO AUXILIAR DA NOTA FISCAL ELETRÔNICA 0 - ENTRADA 1 - SAÍDA <b>Nº 000009223</b> fl. 1 / 1 <b>SÉRIE 001</b>		 CHAVE DE ACESSO 4124 0705 6894 1500 0138 5500 1000 0092 2312 8397 2706  Consulta de autenticidade no portal nacional da NF-e www.nfe.fazenda.gov.br/portal ou no site da Sefaz Autorizadora	
NATUREZA DE OPERAÇÃO <b>VENDA</b>		PROTOCOLO DE AUTORIZAÇÃO DE USO 141240222050750 26/07/2024 09:13:35			
INSCRIÇÃO ESTADUAL 9028208178	INSCRIÇÃO ESTADUAL DO SUBST. TRIB.		CNPJ / CPF 05.689.415/0001-38		

DESTINATÁRIO / REMETENTE			CNPJ / CPF		DATA DA EMISSÃO
NOME / RAZÃO SOCIAL <b>BORRACHAS PIETTA LTDA</b>			10.688.809/0001-01		26/07/2024
ENDEREÇO <b>R ALBA VIEIRA, 414</b>		BAIRRO / DISTRITO <b>CATARATAS</b>		CEP <b>85818-630</b>	DATA SAÍDA / ENTRADA
MUNICÍPIO <b>CASCADEL</b>	FONE / FAX <b>(45)3225-7219</b>	UF <b>PR</b>	INSCRIÇÃO ESTADUAL <b>9052394578</b>		HORA DA SAÍDA

FATURA	
NÚMERO	VALOR ORIGINAL
DADOS DA FATURA	03-0009223
900,00	0,00
900,00	900,00

DUPLICATAS											
Nº DUPLICATA	VENC.	VALOR	Nº DUPLICATA	VENC.	VALOR	Nº DUPLICATA	VENC.	VALOR	Nº DUPLICATA	VENC.	VALOR
001	15/08/2024	900,00									

CÁLCULO DO IMPOSTO					
BASE DE CÁLCULO DO ICMS		VALOR DO ICMS		BASE CÁLC. ICMS SUBST.	
900,00		175,50		0,00	
VALOR DO ICMS SUBST.		VALOR DO ICMS SUBST.		VALOR TOTAL DOS PRODUTOS	
0,00		0,00		900,00	
VALOR DO FRETE		VALOR DO SEGURO		DESCONTO	
0,00		0,00		0,00	
OUTRAS DESP. ACESS.		VALOR DO IPI		VALOR TOTAL DA NOTA	
0,00		0,00		900,00	

TRANSPORTADOR / VOLUMES TRANSPORTADOS		FRETE POR CONTA		CÓDIGO ANTT	PLACA DO VEÍCULO	UF	CNPJ / CPF
RAZÃO SOCIAL		9 - SEM FRETE					
ENDEREÇO		MUNICÍPIO		UF	INSCRIÇÃO ESTADUAL		
QUANTIDADE	ESPÉCIE	MARCA	NUMERAÇÃO	PESO BRUTO	PESO LÍQUIDO		

DADOS DO PRODUTO / SERVIÇOS													
CÓDIGO DO PROD.	DESCRIÇÃO DO PRODUTO / SERVIÇO	NCM / SH	CST	CFOP	UNID.	QUANT.	VALOR UNITÁRIO	VALOR TOTAL	DESCONTO	BASE CÁLC. ICMS	VALOR ICMS	VALOR IPI	ALÍQUOTAS ICMS IPI
PO	PO DE BORRACHA	40040000	000	5101	KG	3.000,00	0,30	900,00	0,00	900,00	175,50	0,00	19,50 0,00

DADOS ADICIONAIS	
INFORMAÇÕES COMPLEMENTARES PLACA APX3G09	RESERVADO AO FISCO



RECEBEMOS DE RECAPADORA MARRECA LTDA - EPP OS PRODUTOS / SERVIÇOS CONSTANTES DA NOTA FISCAL INDICADO AO LADO		NF-e Nº 000009224 SÉRIE 001
DATA DE RECEBIMENTO	IDENTIFICAÇÃO E ASSINATURA DO RECEBEDOR	

IDENTIFICAÇÃO DO EMITENTE <b>RECAPADORA MARRECA LTDA - EPP</b>  AV NATALINO FAUST, 610 - LUTHER KING - CEP:85605-147 - FRANCISCO BELTRAO - PR TEL: (46)3524-1266		<b>DANFE</b> DOCUMENTO AUXILIAR DA NOTA FISCAL ELETRÔNICA 0 - ENTRADA 1 - SAÍDA <b>Nº 000009224</b> fl. 1 / 1 SÉRIE 001		 CHAVE DE ACESSO 4124 0805 6894 1500 0138 5500 1000 0092 2410 3613 2508 Consulta de autenticidade no portal nacional da NF-e www.nfc.fazenda.gov.br/portal ou no site da Sefaz Autorizadora
NATUREZA DE OPERAÇÃO VENDA		PROTOCOLO DE AUTORIZAÇÃO DE USO 141240228674804 01/08/2024 11:15:40		
INSCRIÇÃO ESTADUAL 9028208178	INSCRIÇÃO ESTADUAL DO SUBST. TRIB.		CNPJ / CPF 05.689.415/0001-38	

DESTINATÁRIO / REMETENTE NOME / RAZÃO SOCIAL <b>BORRACHAS PIETTA LTDA</b>			CNPJ / CPF 10.688.809/0001-01	DATA DA EMISSÃO 01/08/2024
ENDEREÇO R ALBA VIEIRA, 414		BAIRRO / DISTRITO CATARATAS	CEP 85818-630	DATA SAÍDA / ENTRADA
MUNICÍPIO CASCAVEL	FONE / FAX (45)3225-7219	UF PR	INSCRIÇÃO ESTADUAL 9052394578	HORA DA SAÍDA

FATURA	NÚMERO	VALOR ORIGINAL	VALOR DESCONTO	VALOR LÍQUIDO
DADOS DA FATURA	03-0009224	150,00	0,00	150,00

DUPLICATAS	Nº DUPLICATA	VENC.	VALOR	Nº DUPLICATA	VENC.	VALOR	Nº DUPLICATA	VENC.	VALOR	Nº DUPLICATA	VENC.	VALOR
001	21/08/2024	150,00										

BASE DE CÁLCULO DO ICMS 150,00		VALOR DO ICMS 29,25		BASE CÁLC. ICMS SUBST. 0,00		VALOR DO ICMS SUBST. 0,00		VALOR TOTAL DOS PRODUTOS 150,00	
VALOR DO FRETE 0,00	VALOR DO SEGURO 0,00	DESCONTO 0,00		OUTRAS DESP. ACESS. 0,00		VALOR DO IPI 0,00		VALOR TOTAL DA NOTA 150,00	

TRANSPORTADOR / VOLUMES TRANSPORTADOS RAZÃO SOCIAL		FRETE POR CONTA 9 - SEM FRETE		CÓDIGO ANTT	PLACA DO VEÍCULO	UF	CNPJ / CPF
ENDEREÇO			MUNICÍPIO			UF	INSCRIÇÃO ESTADUAL
QUANTIDADE	ESPÉCIE	MARCA	NUMERAÇÃO		PESO BRUTO		PESO LÍQUIDO

DADOS DO PRODUTO / SERVIÇOS	CÓDIGO DO PROD. /	DESCRIÇÃO DO PRODUTO / SERVIÇO	NCM / SH	CST	CFOP	UNID	QUANT	VALOR UNITÁRIO	VALOR TOTAL	DESCONTO	BASE CÁLC. ICMS	VALOR I.C.M.S.	VALOR I.P.I.	ALÍQUOTAS ICMS IPI	
PO		PO DE BORRACHA	40040000	000	5101	KG	500,00	0,30	150,00	0,00	150,00	29,25	0,00	19,50	0,00

DADOS ADICIONAIS	RESERVADO AO FISCO
INFORMAÇÕES COMPLEMENTARES PLACA APX3G09	

RECEBEMOS DE RECAPADORA MARRECAS LTDA - EPP OS PRODUTOS / SERVIÇOS CONSTANTES DA NOTA FISCAL INDICADO AO LADO		NF-e Nº 000009226 SÉRIE 001
DATA DE RECEBIMENTO	IDENTIFICAÇÃO E ASSINATURA DO RECEBEDOR	

IDENTIFICAÇÃO DO EMITENTE  <b>RECAPADORA MARRECAS LTDA - EPP</b>  AV NATALINO FAUST, 610 - LUTHER KING - CEP:85605-147 - FRANCISCO BELTRAO - PR TEL: (46)3524-1266		<b>DANFE</b> DOCUMENTO AUXILIAR DA NOTA FISCAL ELETRÔNICA 0 - ENTRADA 1 - SAÍDA <b>Nº 000009226</b> fl. 1 / 1 SÉRIE 001		
NATUREZA DE OPERAÇÃO <b>VENDA</b>		CHAVE DE ACESSO 4124 0805 6894 1500 0138 5500 1000 0092 2611 5691 9640		
INSCRIÇÃO ESTADUAL <b>9028208178</b>		Consulta de autenticidade no portal nacional da NF-e www.nfe.fazenda.gov.br/portal ou no site da Sefaz Autorizadora		
INSCRIÇÃO ESTADUAL DO SUBST. TRIB.		PROTOCOLO DE AUTORIZAÇÃO DE USO 141240243069436 14/08/2024 11:06:18		
CNPJ / CPF		05.689.415/0001-38		

DESTINATÁRIO / REMETENTE NOME / RAZÃO SOCIAL <b>BORRACHAS PIETTA LTDA</b>		CNPJ / CPF 10.688.809/0001-01		DATA DA EMISSÃO 14/08/2024	
ENDEREÇO <b>R ALBA VIEIRA, 414</b>		BAIRRO / DISTRITO <b>CATARATAS</b>		CEP 85818-630	
MUNICÍPIO <b>CASCADEL</b>		FONE / FAX (45)3225-7219		UF PR	
INSCRIÇÃO ESTADUAL		9052394578		HORA DA SAÍDA	

FATURA	NUMERO	VALOR ORIGINAL	VALOR DESCONTO	VALOR LIQUIDO
DADOS DA FATURA	03-0009226	240,00	0,00	240,00

DUPLICATAS	Nº DUPLICATA	VENC.	VALOR	Nº DUPLICATA	VENC.	VALOR	Nº DUPLICATA	VENC.	VALOR	Nº DUPLICATA	VENC.	VALOR
001	03/09/2024	240,00										

CÁLCULO DO IMPOSTO		BASE DE CÁLCULO DO ICMS		VALOR DO ICMS		BASE CÁLC. ICMS SUBST.		VALOR DO ICMS SUBST.		VALOR TOTAL DOS PRODUTOS	
		240,00		46,80		0,00		0,00		240,00	
VALOR DO FRETE		VALOR DO SEGURO		DESCONTO		OUTRAS DESP. ACESS.		VALOR DO IPI		VALOR TOTAL DA NOTA	
0,00		0,00		0,00		0,00		0,00		240,00	

TRANSPORTADOR / VOLUMES TRANSPORTADOS		RAZÃO SOCIAL		FRETE POR CONTA		CÓDIGO ANTT		PLACA DO VEÍCULO		UF		CNPJ / CPF	
				9 - SEM FRETE									
ENDEREÇO				MUNICÍPIO				UF				INSCRIÇÃO ESTADUAL	
QUANTIDADE		ESPÉCIE		MARCA		NUMERAÇÃO		PESO BRUTO				PESO LIQUIDO	

DADOS DO PRODUTO / SERVIÇOS													
CODIGO DO PROD. /	DESCRIÇÃO DO PRODUTO / SERVIÇO	NCM / SH	CST	CFOP	UNID.	QUANT.	VALOR UNITARIO	VALOR TOTAL	DESCONTO	BASE CÁLC. ICMS	VALOR I.C.M.S.	VALOR I.P.I.	ALÍQUOTAS ICMS IPI
PO	PO DE BORRACHA	40040000	000	5101	KG	800,00	0,30	240,00	0,00	240,00	46,80	0,00	19,50 0,00

DADOS ADICIONAIS	
INFORMAÇÕES COMPLEMENTARES PLACA APX3G09	RESERVADO AO FISCO



RECEBEMOS DE RECAPADORA MARRECAS LTDA - EPP OS PRODUTOS / SERVIÇOS CONSTANTES DA NOTA FISCAL INDICADO AO LADO		NF-e Nº 000009228 SÉRIE 001
DATA DE RECEBIMENTO	IDENTIFICAÇÃO E ASSINATURA DO RECEBEDOR	

IDENTIFICAÇÃO DO EMISSOR <b>RECAPADORA MARRECAS LTDA - EPP</b>  AV NATALINO FAUST, 610 - LUTHER KING - CEP 85605-147 - FRANCISCO BELTRAO - PR TEL: (46)3524-1266		<b>DANFE</b> DOCUMENTO AUXILIAR DA NOTA FISCAL ELETRÔNICA 0 - ENTRADA 1 - SAÍDA <b>Nº 000009228</b> fl. 1 / 1 SÉRIE 001		 CHAVE DE ACESSO 4124 0805 6894 1500 0138 5500 1000 0092 2812 6584 7563 Consulta de autenticidade no portal nacional da NF-e www.nfe.fazenda.gov.br/portal ou no site da Sefaz Autorizadora
NATUREZA DE OPERAÇÃO VENDA		PROTOCOLO DE AUTORIZAÇÃO DE USO 141240252510335 22/08/2024 13:35:11		
INSCRIÇÃO ESTADUAL 9028208178	INSCRIÇÃO ESTADUAL DO SUBST. TRIB	CNPJ / CPF 05.689.415/0001-38		

DESTINATÁRIO / REMETENTE NOME / RAZÃO SOCIAL BORRACHAS PIETTA LTDA		CNPJ / CPF 10.688.809/0001-01	DATA DA EMISSÃO 22/08/2024
ENDEREÇO R ALBA VIEIRA, 414	Bairro / Distrito CATARATAS	CEP 85818-630	DATA SAÍDA / ENTRADA
MUNICÍPIO CASCATEL	FONE / FAX (45)3225-7219	UF PR	INSCRIÇÃO ESTADUAL 9052394578

FATURA	
NUMERO	VALOR ORIGINAL
DADOS DA FATURA	03-0009228
	240,00
	0,00
	240,00

DUPLICATAS											
Nº DUPLICATA	VENC.	VALOR	Nº DUPLICATA	VENC.	VALOR	Nº DUPLICATA	VENC.	VALOR	Nº DUPLICATA	VENC.	VALOR
001	11/09/2024	240,00									

CÁLCULO DO IMPOSTO					
BASE DE CÁLCULO DO ICMS		VALOR DO ICMS		BASE CÁLC. ICMS SUBST.	
240,00		46,80		0,00	
VALOR DO ICMS SUBST.		VALOR DO ICMS SUBST.		VALOR TOTAL DOS PRODUTOS	
0,00		0,00		240,00	
VALOR DO FRETE		VALOR DO SEGURO		DESCONTO	
0,00		0,00		0,00	
OUTRAS DESP. ACESS.		VALOR DO IPI		VALOR TOTAL DA NOTA	
0,00		0,00		240,00	

TRANSPORTADOR / VOLUMES TRANSPORTADOS		FRETE POR CONTA		CÓDIGO ANTT		PLACA DO VEÍCULO		UF		CNPJ / CPF	
RAZÃO SOCIAL		9 - SEM FRETE									
ENDEREÇO		MUNICÍPIO		UF		INSCRIÇÃO ESTADUAL					
QUANTIDADE	ESPÉCIE	MARCA	NUMERAÇÃO	PESO BRUTO	PESO LÍQUIDO						

DADOS DO PRODUTO / SERVIÇOS													
CÓDIGO DO PROD.	DESCRIÇÃO DO PRODUTO / SERVIÇO	NCM / SH	CST	CFOP	UNID.	QUANT.	VALOR UNITÁRIO	VALOR TOTAL	DESCONTO	BASE CÁLC. ICMS	VALOR ICMS	VALOR IPI	ALÍQUOTAS
PO	PO DE BORRACHA	40040000	000	5101	KG	800,00	0,30	240,00	0,00	240,00	46,80	0,00	19,50 0,00

DADOS ADICIONAIS	
INFORMAÇÕES COMPLEMENTARES PLACA APX3G09	RESERVADO AO FISCO

RECEBEMOS DE RECAPADORA MARREAS LTDA - EPP OS PRODUTOS / SERVIÇOS CONSTANTES DA NOTA FISCAL INDICADO AO LADO		NF-e Nº 000009232 SÉRIE 001
DATA DE RECEBIMENTO	IDENTIFICAÇÃO E ASSINATURA DO RECEBEDOR	

IDENTIFICAÇÃO DO EMITENTE <b>RECAPADORA MARREAS LTDA - EPP</b>  AV NATALINO FAUST, 610 - LUTHER KING - CEP:85605-147 - FRANCISCO BELTRAO - PR TEL: (46)3524-1266		<b>DANFE</b> DOCUMENTO AUXILIAR DA NOTA FISCAL ELETRÔNICA 0 - ENTRADA 1 - SAÍDA <b>Nº 000009232</b> fl. 1 / 1 SÉRIE 001		
NATUREZA DE OPERAÇÃO VENDA		CHAVE DE ACESSO 4124 0905 6894 1500 0138 5500 1000 0092 3211 0408 7822		Consulta de autenticidade no portal nacional da NF-e www.nfe.fazenda.gov.br/portal ou no site da Sefaz Autorizadora
INSCRIÇÃO ESTADUAL 9028208178		PROTÓCOLO DE AUTORIZAÇÃO DE USO 141240269618655 06/09/2024 08:33:29		
INSCRIÇÃO ESTADUAL DO SUBST. TRIB.		CNPJ / CPF 05.689.415/0001-38		

DESTINATÁRIO / REMETENTE NOME / RAZÃO SOCIAL BORRACHAS PIETTA LTDA			CNPJ / CPF 10.688.809/0001-01	DATA DA EMISSÃO 06/09/2024
ENDEREÇO R ALBA VIEIRA, 414		BAIRRO / DISTRITO CATARATAS	CEP 85818-630	DATA SAÍDA / ENTRADA
MUNICÍPIO CASCAVEL	FONE / FAX (45)3225-7219	UF PR	INSCRIÇÃO ESTADUAL 9052394578	HORA DA SAÍDA

	NÚMERO	VALOR ORIGINAL	VALOR DESCONTO	VALOR LÍQUIDO
DADOS DA FATURA	03-0009232	360,00	0,00	360,00

Nº DUPLICATA	VENC.	VALOR	Nº DUPLICATA	VENC.	VALOR	Nº DUPLICATA	VENC.	VALOR	Nº DUPLICATA	VENC.	VALOR
001	26/09/2024	360,00									

BASE DE CÁLCULO DO ICMS		VALOR DO ICMS	BASE CÁLC. ICMS SUBST.		VALOR DO ICMS SUBST.	VALOR TOTAL DOS PRODUTOS	
360,00		70,20	0,00		0,00	360,00	
VALOR DO FRETE	VALOR DO SEGURO	DESCONTO	OUTRAS DESP. ACESS.		VALOR DO IPI	VALOR TOTAL DA NOTA	
0,00	0,00	0,00	0,00		0,00	360,00	

TRANSPORTADOR / VOLUMES TRANSPORTADOS RAZÃO SOCIAL		FRETE POR CONTA 9 - SEM FRETE	CÓDIGO ANTT	PLACA DO VEÍCULO	UF	CNPJ / CPF
ENDEREÇO		MUNICÍPIO			UF	INSCRIÇÃO ESTADUAL
QUANTIDADE	ESPÉCIE	MARCA	NUMERAÇÃO	PESO BRUTO	PESO LÍQUIDO	

CÓDIGO DO PROD.	DESCRIÇÃO DO PRODUTO / SERVIÇO	NCM / SH	CST	CFOP	UNID.	QUANT.	VALOR UNITÁRIO	VALOR TOTAL	DESCONTO	BASE CÁLC. ICMS	VALOR ICMS	VALOR IPI	ALÍQUOTAS ICMS	ALÍQUOTAS IPI
PO	PO DE BORRACHA	40040000	000	5101	KG	1.200,00	0,30	360,00	0,00	360,00	70,20	0,00	19,50	0,00

DADOS ADICIONAIS INFORMAÇÕES COMPLEMENTARES PLACA APX3G09	RESERVADO AO FISCO
-----------------------------------------------------------------	--------------------



RECEBEMOS DE RECADORA MARREAS LTDA - EPP OS PRODUTOS / SERVIÇOS CONSTANTES DA NOTA FISCAL INDICADO AO LADO		NF-e Nº 000009234 SÉRIE 001
DATA DE RECEBIMENTO	IDENTIFICAÇÃO E ASSINATURA DO RECEBEDOR	

IDENTIFICAÇÃO DO EMITENTE <b>RECADORA MARREAS LTDA - EPP</b>  AV NATALINO FAUST, 610 - LUTHER KING - CEP:85605-147 - FRANCISCO BELTRAO - PR TEL: (46)3524-1266		<b>DANFE</b> DOCUMENTO AUXILIAR DA NOTA FISCAL ELETRÔNICA 0 - ENTRADA 1 - SAÍDA <b>Nº 000009234</b> fl. 1 / 1 SÉRIE 001		
NATUREZA DE OPERAÇÃO VENDA		CHAVE DE ACESSO 4124 0905 6894 1500 0138 5500 1000 0092 3412 8536 8874		Consulta de autenticidade no portal nacional da NF-e www.nfe.fazenda.gov.br/portal ou no site da Sefaz Autorizadora
INSCRIÇÃO ESTADUAL 9028208178		PROTOCOLO DE AUTORIZAÇÃO DE USO 141240290057233 24/09/2024 16:34:54		
INSCRIÇÃO ESTADUAL DO SUBST. TRIB.		CNPJ / CPF 05.689.415/0001-38		

DESTINATÁRIO / REMETENTE NOME / RAZÃO SOCIAL BORRACHAS PIETTA LTDA			CNPJ / CPF 10.688.809/0001-01	DATA DA EMISSÃO 24/09/2024
ENDEREÇO R ALBA VIEIRA, 414		BAIRRO / DISTRITO CATARATAS	CEP 85818-630	DATA SAÍDA / ENTRADA
MUNICÍPIO CASCATEL	FONE / FAX (45)3225-7219	UF PR	INSCRIÇÃO ESTADUAL 9052394578	HORA DA SAÍDA

FATURA	NÚMERO	VALOR ORIGINAL	VALOR DESCONTO	VALOR LÍQUIDO
DADOS DA FATURA	03-0009234	450,00	0,00	450,00

DUPLICATAS	Nº DUPLICATA	VENC.	VALOR	Nº DUPLICATA	VENC.	VALOR	Nº DUPLICATA	VENC.	VALOR	Nº DUPLICATA	VENC.	VALOR
001	14/10/2024	450,00										

CÁLCULO DO IMPOSTO	BASE DE CÁLCULO DO ICMS	VALOR DO ICMS	BASE CÁLC. ICMS SUBST.	VALOR DO ICMS SUBST.	VALOR TOTAL DOS PRODUTOS
	450,00	87,75	0,00	0,00	450,00
VALOR DO FRETE	0,00	VALOR DO SEGURO	0,00	DESCONTO	0,00
				OUTRAS DESP. ACESS.	0,00
				VALOR DO IPI	0,00
				VALOR TOTAL DA NOTA	450,00

TRANSPORTADOR / VOLUMES TRANSPORTADOS RAZÃO SOCIAL		FRETE POR CONTA 9 - SEM FRETE	CODIGO ANTT	PLACA DO VEICULO	UF	CNPJ / CPF
ENDEREÇO		MUNICÍPIO			UF	INSCRIÇÃO ESTADUAL
QUANTIDADE	ESPÉCIE	MARCA	NUMERAÇÃO	PESO BRUTO	PESO LÍQUIDO	

DADOS DO PRODUTO / SERVIÇOS	CÓDIGO DO PROD. /	DESCRIÇÃO DO PRODUTO / SERVIÇO	NCM / SH	CST	CFOP	UNID.	QUANT.	VALOR UNITÁRIO	VALOR TOTAL	DESCONTO	BASE CÁLC. ICMS	VALOR ICMS	VALOR IPI	ALÍQUOTAS ICMS	ALÍQUOTAS IPI
PO	PO DE BORRACHA		40040000	000	5101	KG	1.500,00	0,30	450,00	0,00	450,00	87,75	0,00	19,50	0,00

DADOS ADICIONAIS INFORMAÇÕES COMPLEMENTARES PLACA APX3G09	RESERVADO AO FISCO
-----------------------------------------------------------------	--------------------

RECEBEMOS DE RECAPADORA MARRECAS LTDA - EPP OS PRODUTOS / SERVIÇOS CONSTANTES DA NOTA FISCAL INDICADO AO LADO		NF-e Nº 000009238 SÉRIE 001
DATA DE RECEBIMENTO	IDENTIFICAÇÃO E ASSINATURA DO RECEBEDOR	

IDENTIFICAÇÃO DO EMITENTE <b>RECAPADORA MARRECAS LTDA - EPP</b>  AV NATALINO FAUST, 610 - LUTHER KING - CEP:85605-147 - FRANCISCO BELTRAO - PR TEL: (46)3524-1266		<b>DANFE</b> DOCUMENTO AUXILIAR DA NOTA FISCAL ELETRÔNICA 0 - ENTRADA 1 - SAÍDA <b>Nº 000009238</b> fl. 1 /1 SÉRIE 001		
NATUREZA DE OPERAÇÃO VENDA		CHAVE DE ACESSO 4124 1005 6894 1500 0138 5500 1000 0092 3812 3014 7883		Consulta de autenticidade no portal nacional da NF-e www.nfe.fazenda.gov.br/portal ou no site da Sefaz Autorizadora
INSCRIÇÃO ESTADUAL 9028208178		INSCRIÇÃO ESTADUAL DO SUBST. TRIB.		
DESTINATÁRIO / REMETENTE NOME / RAZÃO SOCIAL BORRACHAS PIETTA LTDA		CNPJ / CPF 10.688.809/0001-01		DATA DA EMISSÃO 18/10/2024
ENDEREÇO R ALBA VIEIRA, 414		BAIRRO / DISTRITO CATARATAS		CEP 85818-630
MUNICÍPIO CASCATEL		FONE / FAX (45)3225-7219		UF PR
		INSCRIÇÃO ESTADUAL 9052394578		HORA DA SAÍDA

FATURA		NÚMERO		VALOR ORIGINAL		VALOR DESCONTO		VALOR LÍQUIDO	
DADOS DA FATURA		03-0009238		300,00		0,00		300,00	
DUPLICATAS									
Nº DUPLICATA	VENC.	VALOR	Nº DUPLICATA	VENC.	VALOR	Nº DUPLICATA	VENC.	VALOR	Nº DUPLICATA
001	03/11/2024	300,00							
CÁLCULO DO IMPOSTO									
BASE DE CÁLCULO DO ICMS		VALOR DO ICMS		BASE CÁLC. ICMS SUBST.		VALOR DO ICMS SUBST.		VALOR TOTAL DOS PRODUTOS	
300,00		58,50		0,00		0,00		300,00	
VALOR DO FRETE		VALOR DO SEGURO		DESCONTO		OUTRAS DESP. ACESS.		VALOR DO IPI	
0,00		0,00		0,00		0,00		0,00	
								VALOR TOTAL DA NOTA	
								300,00	

TRANSPORTADOR / VOLUMES TRANSPORTADOS		FRETE POR CONTA		CÓDIGO ANTT		PLACA DO VEÍCULO		UF	
RAZÃO SOCIAL		9 - SEM FRETE						CNPJ / CPF	
ENDEREÇO		MUNICÍPIO		UF		INSCRIÇÃO ESTADUAL			
QUANTIDADE		ESPÉCIE		MARCA		NUMERAÇÃO		PESO BRUTO	
								PESO LÍQUIDO	

DADOS DO PRODUTO / SERVIÇOS													
CÓDIGO DO PROD.	DESCRIÇÃO DO PRODUTO / SERVIÇO	NCM / SH	CST	CFOP	UNID.	QUANT.	VALOR UNITÁRIO	VALOR TOTAL	DESCONTO	BASE CÁLC. ICMS	VALOR I.C.M.S.	VALOR I.P.I.	ALÍQUOTAS ICMS IPI
PO	PO DE BORRACHA	40040000	000	5101	KG	1.000,00	0,30	300,00	0,00	300,00	58,50	0,00	19,50 0,00

DADOS ADICIONAIS	
INFORMAÇÕES COMPLEMENTARES PLACA APX 3E09MOTORISTA LUCIANO	RESERVADO AO FISCO



RECEBEMOS DE RECAPADORA MARRECA LTDA - EPP OS PRODUTOS / SERVIÇOS CONSTANTES DA NOTA FISCAL INDICADO AO LADO		NF-e Nº 000009242 SÉRIE 001
DATA DE RECEBIMENTO	IDENTIFICAÇÃO E ASSINATURA DO RECEBEDOR	

IDENTIFICAÇÃO DO EMITENTE <b>RECAPADORA MARRECA LTDA - EPP</b>  AV NATALINO FAUST, 610 - LUTHER KING - CEP:85605-147 - FRANCISCO BELTRAO - PR TEL: (46)3524-1266		<b>DANFE</b> DOCUMENTO AUXILIAR DA NOTA FISCAL ELETRÔNICA 0 - ENTRADA 1 - SAÍDA <b>Nº 000009242</b> fl. 1 / 1 SÉRIE 001		
NATUREZA DE OPERAÇÃO VENDA		CHAVE DE ACESSO 4124 1105 6894 1500 0138 5500 1000 0092 4210 2862 7361		Consulta de autenticidade no portal nacional da NF-e www.nfe.fazenda.gov.br/portal ou no site da Sefaz Autorizadora
INSCRIÇÃO ESTADUAL 9028208178		INSCRIÇÃO ESTADUAL DO SUBST. TRIB.		
DESTINATÁRIO / REMETENTE NOME / RAZÃO SOCIAL BORRACHAS PIETTA LTDA		CNPJ / CPF 10.688.809/0001-01		DATA DA EMISSÃO 01/11/2024
ENDEREÇO R ALBA VIEIRA, 414		BAIRRO / DISTRITO CATARATAS		CEP 85818-630
MUNICÍPIO CASCAVEL		FONE / FAX (45)3225-7219		UF PR
		INSCRIÇÃO ESTADUAL 9052394578		HORA DA SAÍDA

FATURA		NÚMERO		VALOR ORIGINAL		VALOR DESCONTO		VALOR LÍQUIDO	
DADOS DA FATURA		03-0009242		240,00		0,00		240,00	
DUPLICATAS									
Nº DUPLICATA	VENC.	VALOR	Nº DUPLICATA	VENC.	VALOR	Nº DUPLICATA	VENC.	VALOR	Nº DUPLICATA
001	17/11/2024	240,00							
CÁLCULO DO IMPOSTO									
BASE DE CÁLCULO DO ICMS		VALOR DO ICMS		BASE CÁLC. ICMS SUBST.		VALOR DO ICMS SUBST.		VALOR TOTAL DOS PRODUTOS	
240,00		46,80		0,00		0,00		240,00	
VALOR DO FRETE		VALOR DO SEGURO		DESCONTO		OUTRAS DESP. ACESS.		VALOR DO IPI	
0,00		0,00		0,00		0,00		0,00	
								VALOR TOTAL DA NOTA	
								240,00	

TRANSPORTADOR / VOLUMES TRANSPORTADOS		RAZÃO SOCIAL		FRETE POR CONTA		CÓDIGO ANTT		PLACA DO VEÍCULO		UF		CNPJ / CPF	
				9 - SEM FRETE									
ENDEREÇO				MUNICÍPIO				UF				INSCRIÇÃO ESTADUAL	
QUANTIDADE		ESPÉCIE		MARCA		NUMERAÇÃO		PESO BRUTO				PESO LÍQUIDO	

DADOS DO PRODUTO / SERVIÇOS													
CÓDIGO DO PROD. /	DESCRIÇÃO DO PRODUTO / SERVIÇO	NCM / SH	CST	CFOP	UNID.	QUANT.	VALOR UNITÁRIO	VALOR TOTAL	DESCONTO	BASE CÁLC. ICMS	VALOR ICMS	VALOR IPI	ALÍQUOTAS ICMS IPI
PO	PO DE BORRACHA	40040000	000	5101	KG	800,00	0,30	240,00	0,00	240,00	46,80	0,00	19,50 0,00

DADOS ADICIONAIS		RESERVADO AO FISCO	
INFORMAÇÕES COMPLEMENTARES REFERENTE UM CARREGAMENTO AO MEIO DIA , QUE O ESCRITÓRIO ESTAVA FECHADO.			

RECEBEMOS DE RECAPADORA MARRECCAS LTDA - EPP OS PRODUTOS / SERVIÇOS CONSTANTES DA NOTA FISCAL INDICADO AO LADO		NF-e Nº 000009244 SÉRIE 001
DATA DE RECEBIMENTO	IDENTIFICAÇÃO E ASSINATURA DO RECEBEDOR	

IDENTIFICAÇÃO DO EMITENTE  <b>RECAPADORA MARRECCAS LTDA - EPP</b>  AV NATALINO FAUST, 610 - LUTHER KING - CEP:85605-147 - FRANCISCO BELTRAO - PR TEL: (46)3524-1266		<b>DANFE</b> DOCUMENTO AUXILIAR DA NOTA FISCAL ELETRÔNICA 0 - ENTRADA 1 - SAÍDA Nº 000009244 fl. 1 / 1 SÉRIE 001		
NATUREZA DE OPERAÇÃO VENDA		CHAVE DE ACESSO 4124 1105 6894 1500 0138 5500 1000 0092 4410 9940 7920		Consulta de autenticidade no portal nacional da NF-e www.nfe.fazenda.gov.br/portal ou no site da Sefaz Autorizadora
INSCRIÇÃO ESTADUAL 9028208178		PROTÓCOLO DE AUTORIZAÇÃO DE USO 141240338878649 05/11/2024 14:38:37		
INSCRIÇÃO ESTADUAL DO SUBST. TRIB		CNPJ / CPF 05.689.415/0001-38		

DESTINATÁRIO / REMETENTE			
NOME / RAZÃO SOCIAL BORRACHAS PIETTA LTDA		CNPJ / CPF 10.688.809/0001-01	DATA DA EMISSÃO 05/11/2024
ENDEREÇO R ALBA VIEIRA, 414		BAIRRO / DISTRITO CATARATAS	CEP 85818-630
MUNICÍPIO CASCATEL	FONE / FAX (45)3225-7219	UF PR	DATA SAÍDA / ENTRADA
INSCRIÇÃO ESTADUAL 9052394578		HORA DA SAÍDA	

FATURA		NUMERO	VALOR ORIGINAL	VALOR DESCONTO	VALOR LIQUIDO
DADOS DA FATURA		03-0009244	600,00	0,00	600,00
DUPLICATAS					
Nº DUPLICATA	VENC.	VALOR	Nº DUPLICATA	VENC.	VALOR
001	25/11/2024	600,00			

CÁLCULO DO IMPOSTO					
BASE DE CÁLCULO DO ICMS		VALOR DO ICMS	BASE CÁLC. ICMS SUBST.	VALOR DO ICMS SUBST.	VALOR TOTAL DOS PRODUTOS
600,00		117,00	0,00	0,00	600,00
VALOR DO FRETE	VALOR DO SEGURO	DESCONTO	OUTRAS DESP. ACESS.	VALOR DO IPI	VALOR TOTAL DA NOTA
0,00	0,00	0,00	0,00	0,00	600,00

TRANSPORTADOR / VOLUMES TRANSPORTADOS					
RAZÃO SOCIAL	FRETE POR CONTA 9 - SEM FRETE	CÓDIGO ANTT	PLACA DO VEICULO	UF	CNPJ / CPF
ENDEREÇO	MUNICÍPIO	UF	INSCRIÇÃO ESTADUAL		
QUANTIDADE	ESPÉCIE	MARCA	NUMERAÇÃO	PESO BRUTO	PESO LIQUIDO

DADOS DO PRODUTO / SERVIÇOS													
CODIGO DO PROD. /	DESCRIÇÃO DO PRODUTO / SERVIÇO	NCM / SH	CST	CFOP	UNID.	QUANT.	VALOR UNITARIO	VALOR TOTAL	DESCONTO	BASE CÁLC. ICMS	VALOR I.C.M.S.	VALOR IPI	ALÍQUOTAS ICMS IPI
PO	PO DE BORRACHA	40040000	000	5101	KG	2.000,00	0,30	600,00	0,00	600,00	117,00	0,00	19,50 0,00

DADOS ADICIONAIS	
INFORMAÇÕES COMPLEMENTARES PLACA APX3G09	RESERVADO AO FISCO



RECEBEMOS DE RECAPADORA MARRECA LTDA - EPP OS PRODUTOS / SERVIÇOS CONSTANTES DA NOTA FISCAL INDICADO AO LADO		NF-e Nº 000009247 SÉRIE 001
DATA DE RECEBIMENTO	IDENTIFICAÇÃO E ASSINATURA DO RECEBEDOR	

IDENTIFICAÇÃO DO EMITENTE <b>RECAPADORA MARRECA LTDA - EPP</b>  AV NATALINO FAUST, 610 - LUTHER KING - CEP:85605-147 - FRANCISCO BELTRAO - PR TEL.: (46)3524-1266		<b>DANFE</b> DOCUMENTO AUXILIAR DA NOTA FISCAL ELETRÔNICA 0 - ENTRADA 1 - SAÍDA <b>Nº 000009247</b> fl. 1 / 1 SÉRIE 001		
NATUREZA DE OPERAÇÃO VENDA		CHAVE DE ACESSO 4124 1205 6894 1500 0138 5500 1000 0092 4710 9275 9427		Consulta de autenticidade no portal nacional da NF-e www.nfe.fazenda.gov.br/portal ou no site da Sefaz Autorizadora
INSCRIÇÃO ESTADUAL 9028208178		PROTOCOLO DE AUTORIZAÇÃO DE USO 141240375544777 05/12/2024 09:32:03		
INSCRIÇÃO ESTADUAL DO SUBST. TRIB.		CNPJ / CPF 05.689.415/0001-38		

DESTINATÁRIO / REMETENTE			
NOME / RAZÃO SOCIAL BORRACHAS PIETTA LTDA		CNPJ / CPF 10.688.809/0001-01	DATA DA EMISSÃO 05/12/2024
ENDEREÇO R ALBA VIEIRA, 414	BAIRRO / DISTRITO CATARATAS	CEP 85818-630	DATA SAÍDA / ENTRADA
MUNICÍPIO CASCATEL	FONE / FAX (45)3225-7219	UF PR	HORA DA SAÍDA
INSCRIÇÃO ESTADUAL		9052394578	

FATURA					
NÚMERO		VALOR ORIGINAL	VALOR DESCONTO	VALOR LÍQUIDO	
DADOS DA FATURA		03-0009247	660,00	0,00	660,00
DUPLICATAS					
Nº DUPLICATA	VENC.	VALOR	Nº DUPLICATA	VENC.	VALOR
001	25/12/2024	660,00			

CÁLCULO DO IMPOSTO					
BASE DE CÁLCULO DO ICMS	VALOR DO ICMS	BASE CÁLC. ICMS SUBST.	VALOR DO ICMS SUBST.	VALOR TOTAL DOS PRODUTOS	
660,00	128,70	0,00	0,00	660,00	
VALOR DO FRETE	VALOR DO SEGURO	DESCONTO	OUTRAS DESP. ACESS.	VALOR DO IPI	VALOR TOTAL DA NOTA
0,00	0,00	0,00	0,00	0,00	660,00

TRANSPORTADOR / VOLUMES TRANSPORTADOS					
RAZÃO SOCIAL	FRETE POR CONTA	CÓDIGO ANTT	PLACA DO VEÍCULO	UF	CNPJ / CPF
	9 - SEM FRETE				
ENDEREÇO	MUNICÍPIO	UF	INSCRIÇÃO ESTADUAL		
QUANTIDADE	ESPÉCIE	MARCA	NUMERAÇÃO	PESO BRUTO	PESO LÍQUIDO

DADOS DO PRODUTO / SERVIÇOS													
CODIGO DO PROD. /	DESCRIÇÃO DO PRODUTO / SERVIÇO	NCM / SH	CST	CFOP	UNID.	QUANT.	VALOR UNITÁRIO	VALOR TOTAL	DESCONTO	BASE CÁLC. ICMS	VALOR I.C.M.S.	VALOR I.P.I.	ALÍQUOTAS ICMS IPI
PO	PO DE BORRACHA	40040000	000	5101	KG	2.200,00	0,30	660,00	0,00	660,00	128,70	0,00	19,50 0,00

DADOS ADICIONAIS	
INFORMAÇÕES COMPLEMENTARES PLACA BCL7I32ADRIANO	RESERVADO AO FISCO



FERRO VELHO BELTRÃO – Lotici & Schmidt Ltda

Avenida Natalino Faust 640  
Luther King – CEP: 85.605-147  
Francisco Beltrão – Paraná  
Fone: (46) 3524-3786  
(46) 99126-3293  
nfe@fvbeltrao.com.br

## DECLARAÇÃO

Declaro para devidos fins a que se destinar que a empresa

### **RECAPADORA MARRECAS LTDA**

inscrita no CNPJ - 05.689.415/0001-38, situada na Avenida Natalino Faust, nº610, Bairro Luther King Francisco Beltrão PR, faz a comercialização e destinação das sucatas de alumínios (não contaminados), para a empresa LOTICI & SCHMIDT LTDA - EPP inscrita no CNPJ 86.764.511/0001-03 situada na Av. Natalino Faust, nº 640, bairro Luther King, Francisco Beltrão - Paraná.

Francisco Beltrão, 22 de Janeiro de 2025.

**86.764.511/0001-03**  
**LOTICI & SCHMIDT**  
**LTDA - EPP**

Avenida Natalino Faust, 640  
Luther King - 85605-147  
Francisco Beltrão - PR

*Rpud Lotici Rosiva*

Lotici & Schmidt Ltda



**RENOVAÇÃO DE LICENÇA DE OPERAÇÃO**

O Instituto Água e Terra, com base na legislação ambiental e demais normas pertinentes, e tendo em vista o contido no expediente protocolado sob o nº 20.987.432-6, concede LO - Licença de Operação nas condições e restrições abaixo especificadas.

**1. IDENTIFICAÇÃO DO EMPREENDEDOR**

CPF/CNPJ  
07.151.208/0001-50

RG/Inscrição Estadual

---

Bairro

---

Nome/Razão Social

**SABIÁ ECOLÓGICO TRANSPORTES DE LIXO LTDA**

Logradouro e Número

Linha São Luiz, s/n

Município / UF

Nova Esperança do Sudoeste/PR

CEP

85.635-000

**2. IDENTIFICAÇÃO DO EMPREENDIMENTO**

Atividade

**Transportadora de cargas em geral e de resíduos**

Atividade Específica

Transportadora de resíduos perigosos (classe I), Transportadora de resíduos não perigosos (classe II)

Detalhes da Atividade

coleta e transporte de resíduos sólidos de saúde, industriais e comerciais, classes II-a e II-b para todos os estados da federação

Coordenadas UTM (E-N)

277660.2 - 7130988.8

Bacia Hidrográfica

Iguaçu

Logradouro e Número

ROD. PR 471, CABECEIRA DO RIO GAMELA, S/N

Bairro

---

Município / UF

Nova Esperança do Sudoeste/PR

CEP

85.635-000

**3. CARACTERÍSTICAS DO EMPREENDIMENTO**

**3.2 ÁGUA UTILIZADA**

Origem Água

Nascente

Rede Pública

Tipo de Uso

Empreendimento

Humano e Empreendimento

Volume (m³/hora)

0,50

Nº Outorga

---

Coordenadas UTM (E-N)

---

**3.3 EFLUENTES LÍQUIDOS**

Origem Efluente

Efluente de esgoto sanitário

Higienização de máquinas e equipamentos

Forma Tratamento

Fossa

AT

Destino Final

Sumidouro

ETE-T

Vazão (m³/hora)

0,53

Nº Outorga

---

Coordenadas UTM (E-N)

---

Obs.: As informações das sessões 1, 2 e 3 são de responsabilidade do requerente.

**4. CONDICIONANTES**

1. Trata-se de Renovação de Licença de Operação para transporte de cargas em geral e de resíduos, atividades específicas transportadora de resíduos perigosos (classe I) e transportadora de resíduos não perigosos (classe II), pertencente à Sabiá Ecológico Transportes de Lixo LTDA, CNPJ 07.151.208/0001-50, ROD. PR 471, Cabeceira do Rio Gamela, s/n, município de Nova Esperança do Sudoeste/PR, CEP 85.635-000. Coordenadas UTM 22J 277660.20-7130988.80.

2. A presente Licença foi emitida de acordo com o que estabelecem os Artigos 8º, Inciso III da Resolução Nº 237/97 - CONAMA, e 3º, Inciso VII da Resolução Nº 107/2020 - CEMA, 09 de Setembro de 2020, e autoriza a operação propriamente dita do empreendimento e atividade, devendo ser observados rigorosamente, durante sua operação, os itens abaixo listados, bem como outros eventuais, constantes de fases anteriores do licenciamento ambiental.

3. A concessão desta licença não impedirá exigências futuras, decorrentes do avanço tecnológico ou da modificação das condições ambientais, conforme Decreto Estadual 857/79 - Artigo 7º, § 2º.

4. O não cumprimento à legislação ambiental vigente sujeitará a empresa e/ou seus representantes, às sanções previstas na Lei Federal 9.605/98, e seus decretos regulamentadores

5. Fica proibida a queima a céu aberto de qualquer tipo de material, exceto nos casos definidos no artigo 15 da Resolução SEMA nº016/14.

6. Com relação ao dimensionamento do sistema de drenagem e/ou projetos de melhoria fica sugerido o aproveitamento e reuso de águas da chuva de acordo com requisitos estabelecidos pela Norma NBR 15.527, tendo em vista as classes de reuso estabelecidas na Norma NBR 13.969, bem como o projeto de concepção estabelecido pelas Normas: NBR 5626 e NBR 10.844.

7. Ficam obrigadas as empresas potencialmente poluidoras manterem pelo menos um responsável técnico ambiental durante a validade da respectiva licença, conforme lei estadual 16.346/2009, para emissão da Licença de Operação.

8. Caso esteja prevista a captação de água subterrânea e/ou água superficial deverá ser apresentada Outorga de Direito, e mantê-la atualizada, conforme legislações ambientais vigentes.

9. A presente licença não contempla aspectos de segurança das instalações, estando restrita a aspectos ambientais.

10. Quando do encerramento da atividade esse órgão ambiental deverá ser informado por meio de procedimento próprio, protocolado e dirigido ao Diretor de Presidente, instruído conforme estabelecido do Art. 92 da Resolução 107/2020 - CEMA, de 09 de Setembro de 2020.

11. Para destinação final de resíduos sólidos, deverão ser atendidos os requisitos da Portaria IAP nº 212/2019 e/ou a Resolução CEMA nº 076/2009, observando a necessidade de solicitação de Autorização Ambiental.

12. Os serviços de manutenção, higienização, limpeza e abastecimento dos veículos deverão ser obrigatoriamente realizados em prestador de serviço devidamente licenciado para tal finalidade.

13. A lavagem dos veículos utilizados para o transporte das cargas deverá ser efetuada por terceiros, devidamente autorizados por este IAT para a atividade.

14. No local não poderá ocorrer transbordo, estacionamento de veículos e contêineres, tanques, ou ser utilizado para armazenamento temporário de resíduos ou depósito de combustíveis.

15. Os veículos só poderão estacionar para descanso ou pernoite em áreas devidamente licenciadas para tal fim.

16. O transporte deverá seguir as exigências das Resoluções ANTT nº 5.848/19 e 5.232/16, e demais pertinentes.

17. O transporte deve ser feito por meio de veículo e/ou equipamentos de transporte adequado de acordo com as regulamentações pertinentes, observando as normas NBR 7500, 9735, 14619, 13221, bem como legislação vigente.

18. O estado de conservação dos veículos e/ou equipamentos de transporte deve ser tal qual que, durante o transporte, não permita vazamento ou derramamento do resíduo.

19. Os veículos e equipamentos de transporte deverão estar em boas condições técnicas e operacionais.

20. Os resíduos, durante o transporte, devem estar protegidos de intempéries, assim como devem estar devidamente acondicionados para evitar o seu espalhamento.
21. Os resíduos perigosos devem ser transportados de acordo com os critérios de compatibilidade, conforme ABNT NBR 14619.
22. O transporte das cargas deverá ser realizado em conformidade com o que estabelecem a Portaria 204/77 e o Decreto Federal Nº 96.044/88 do Ministério dos Transportes, bem como as NBRs 7500, 7501, 7504, 9734, 8285, e 9735.
23. Os condutores dos veículos deverão ser adequadamente treinados para a atividade e conhecer, detalhadamente, todos os itens de segurança e sinalização que, obrigatoriamente, deverão estar disponíveis em todos os veículos.
24. Na eventualidade de acidentes com as referidas cargas, notadamente nos casos em que devido a vazamentos advenham riscos de poluição ambiental, dentre outras autoridades envolvidas, de imediato, este IAT deverá ser também informado.
25. Em caso de emergência, acidente ou avaria, o fabricante e/ou gerador, o transportador, o expedidor e o destinatário da(s) carga(s) darão apoio e prestarão os esclarecimentos que lhes forem solicitados pelas autoridades públicas.
26. As medidas necessárias à contenção de vazamentos, limpeza de rodovias e outras áreas, eventualmente, atingidas, reparação de danos ambientais, recolhimento, transporte e destinação final de cargas sinistradas serão, também, de total responsabilidade do transportador, do fabricante e/ou gerador, do expedidor, e do destinatário, com sua execução levada a efeito em conformidade e no prazo que lhes for estabelecido, no momento, pela autoridade presente.
27. A execução do PGRS é de inteira responsabilidade do Empreendedor e do responsável técnico Thyara Hilmann, registro CREA-PR 206439, ART 1720236054264.
28. Esta licença foi emitida com base no Plano de contingência e emergência ambiental, vigência 2024/2025, elaborado pela engenheira de segurança do trabalho Daniela Tartas, registro CREA-PR 150437/D, ART 1720241282733.
29. É obrigatório o cumprimento pelo empreendedor e pelo responsável técnico do Plano de contingência e emergência ambiental apresentado a este órgão ambiental.
30. MANTER ATUALIZADO O CONTROLE DA MOVIMENTAÇÃO DOS RESÍDUOS, CONTENDO: IDENTIFICAÇÃO DO GERADOR, QUANTIDADE DE RESÍDUOS, DATA DE RECEBIMENTO, DATA DE EXPEDIÇÃO, DESTINAÇÃO ADOTADA.
31. A renovação da presente licença deverá ser requerida com antecedência mínima de 120 (cento e vinte) dias da expiração de seu prazo de validade, ficando este prazo de validade automaticamente prorrogado até a manifestação do Instituto Água e Terra.

Francisco Beltrão, 30 de Abril de 2024

Esta LICENÇA DE OPERAÇÃO, tem a validade acima mencionada, devendo em sua renovação ser solicitada ao Instituto Água e Terra com antecedência mínima de 120 (cento e vinte) dias. Quaisquer alterações ou expansões nos processos de produção ou volumes produzidos pela indústria e alterações ou expansões no empreendimento, deverão ser licenciados pelo Instituto Água e Terra. Esta LICENÇA DE OPERAÇÃO deverá ser afixada em local visível.

Assinatura do Representante



Digitally signed by  
ZELLIO  
CASA:43120610925  
Date: 2024.04.30  
09:36:09 BRT

ZELLIO CASA

Escritório Regional de Francisco Beltrão



**LICENÇA DE OPERAÇÃO**

O Instituto Ambiental do Paraná - IAP, com base na legislação ambiental e demais normas pertinentes, e tendo em vista o contido no expediente protocolado sob o nº 15.094.170-9, concede LO - Licença de Operação nas condições e restrições abaixo especificadas.

**1. IDENTIFICAÇÃO DO EMPREENDEDOR**

CPF/CNPJ  
10.139.979/0001-37  
RG/Inscrição Estadual  
---

Nome/Razão Social  
**CTR ITAMBÊ - SANEAMENTO LTDA**  
Logradouro e Número  
EST BONINAS - MOOCA, SN, LOTE 358 REM

Bairro  
GLEBA DO RIBEIRÃO AQUIDABAN

Município / UF  
Itambê/PR

CEP  
87.175-000

**2. IDENTIFICAÇÃO DO EMPREENDIMENTO**

Atividade  
Tratamento e/ou disposição final de resíduos sólidos  
Atividade Específica  
Aterro sanitário, Aterro de resíduos classe I

Porte  
Médio

**Detalhes da Atividade**

Coordenadas UTM (E-N)  
401071.0 - 7386654.4  
Bacia Hidrográfica  
Ivaí

Logradouro e Número  
Lote nº 358 - Rem, -  
Bairro  
Gleba do Ribeirão Aquidaban

Município / UF  
Itambê/PR

CEP  
87.175-000

\* Houve alteração do Nome/Razão Social do Empreendimento: de 'SERRANA ENGENHARIA LTDA(83.073.536/0001-64)' para 'CTR ITAMBÊ - SANEAMENTO LTDA(10.139.979/0001-37)'.

**3. CARACTERÍSTICAS DO EMPREENDIMENTO**

**3.1 ÁGUA UTILIZADA**

Origem Água	Tipo de Uso	Volume (m³/hora)	Nº Outorga	Coordenadas UTM (E-N)
Poço Profundo	Humano e Empreendimento	0,30	---	401293.4 - 7386858.2

**3.2 EFLUENTES LÍQUIDOS**

Origem Efluente	Forma Tratamento	Destino Final	Vazão (m³/hora)	Nº Outorga	Coordenadas UTM (E-N)
Líquido percolado (chorume)	ETE-T	Corpo Hídrico	1,50	---	401293.4 - 7386858.2

**3.4 CONDIÇÕES PARA LANÇAMENTO DE EFLUENTES**

- a) pH entre 5 a 9
- b) temperatura: inferior a 40°C, sendo que a variação de temperatura do corpo receptor não deverá exceder a 3°C no limite da zona de mistura
- c) materiais sedimentáveis: até 1 mL/L em teste de 1 hora em cone Imhoff. Para o lançamento em lagos e lagoas, cuja velocidade de circulação seja praticamente nula, os materiais sedimentáveis deverão estar virtualmente ausentes
- d) regime de lançamento com vazão máxima de até 1,5 vez a vazão média do período de atividade diária do agente poluidor, exceto nos casos permitidos pela autoridade competente

**3.6 RESÍDUOS SÓLIDOS**

Código e Descrição	Quant./Dia	Destino Final
200199 - Outras frações não anteriormente especificadas	100,00 kg	Aterro Industrial Próprio

Obs: As informações das seções 1, 2 e 3 são de responsabilidade do requerente.

**4. CONDICIONANTES**

1. A presente Licença foi emitida de acordo com o que estabelecem os Artigos 8º, Inciso III da Resolução Nº 237/97 - CONAMA, e 2º, inciso V da Resolução Nº 065/2008 - CEMA, 01 de julho de 2008, e autoriza a operação propriamente dita do empreendimento e atividade, devendo ser observados rigorosamente, durante sua operação, os itens abaixo listados, bem como outros eventuais, constantes de fases anteriores do licenciamento ambiental.

2. A renovação da presente licença deverá ser requerida com antecedência mínima de 120 (cento e vinte) dias da expiração de seu prazo de validade.

3. Esta Licença contempla as seguintes unidades:

- Aterro de Resíduos Classe II;
- Aterro de Resíduos Classe I;
- Instalações de apoio

4. O Plano de Controle de Recebimento e Expedição de Resíduos deverá atender ao previsto na Resolução CEMA nº 050/2005, bem como o determinado na Portaria IAP nº 202/2007.

5. Deverão ser implantados todos os Programas listados no PBA apresentado nas fases anteriores de licenciamento ambiental, de acordo com a legislação ambiental vigente, com apresentação de relatório de acompanhamento.

6. Deverão ser executadas todas as ações de monitoramento e controle ambiental previstas nos estudos apresentados.

7. A operação do empreendimento deverá seguir as normas técnicas vigentes e pertinentes.

8. Deverá ser apresentada, até o início da Operação do empreendimento a ART - Anotação de Responsabilidade Técnica do responsável técnico pela operação do mesmo.

9. É ônus do projetista e da contratante o cumprimento na íntegra dos projetos apresentados e a perfeita instalação e operação do empreendimento

10. Salientamos que é responsabilidade dos consultores os planos e testes ambientais apresentados, assim como é responsabilidade da contratante a implantação, implementação, manutenção e operação das medidas e sistemas propostos nestes estudos.

11. Nenhuma instalação poderá iniciar o recebimento de resíduos sem que este tenha sido previamente analisado.

12. O empreendimento deverá possuir Plano de Emergência.

13. Não será permitido o recebimento de efluentes líquidos de qualquer tipo no empreendimento.

14. Não será permitido a disposição de resíduos inflamáveis ou reativos no aterro.

15. Os efluentes percolados deverão obrigatoriamente ser destinados para tratamento em empresa devidamente licenciada.



16. No controle das condições de lançamento, é vedada, para fins de diluição antes do seu lançamento, a mistura de efluentes com águas de melhor qualidade.

17. Outros resíduos líquidos, eventualmente gerados, em outras operações e atividades diversas levadas a efeito, de forma permanente ou sazonalmente no local, deverão ser objeto de procedimentos idênticos aos conferidos aos resíduos sólidos.

18. Quaisquer operações e/ou equipamentos que envolvam a utilização de produtos líquidos poluentes, tais como combustíveis em geral, óleo lubrificante, hidráulico, de corte, produtos químicos em geral e outros eventuais, quaisquer sejam, deverão ser dotados de dispositivos de contenção adequados, instalados nos locais onde a referidas operações forem realizadas e/ou onde os mencionados equipamentos estiverem instalados, para que em casos de vazamentos, estes líquidos permaneçam confinados nos respectivos locais.

19. Tanques eventualmente existentes, destinadas ao armazenamento de combustíveis, matérias primas, produtos e/ou resíduos líquidos e semi-sólidos, deverão estar de conformidade com as respectivas NBR's.

20. O empreendimento em questão deverá contemplar todas as medidas técnicas necessárias para evitar contaminação do solo, subsolo, lençol freático, bem como controle de emissões atmosféricas, isolamento da área e demais medidas cabíveis.

21. A área de disposição final deve ser constituída e operada de forma a não alterar as características das águas subterrâneas existentes.

22. Antes do início da Operação, deverá ser apresentada proposta alternativa de monitoramento das águas subterrâneas, em conformidade com Art. 4º da Portaria IAP 259/2014.

23. Deverá ser apresentado anualmente o Relatório de Monitoramento da qualidade das águas, contemplando o monitoramento da qualidade das águas subterrâneas e monitoramento das águas superficiais.

24. Os relatórios de ensaios apresentados aos órgãos ambientais, referentes a quaisquer matrizes ambientais que subsidiem documentos submetidos a apreciação dos mesmos, deverão ser emitidos por laboratórios que possuam o CCL - Certificado de Cadastramento de Laboratórios de Ensaios Ambientais - CCL, emitidos pelo IAP, conforme Resolução CEMA 100/2016.

25. Apresentar Plano de Gerenciamento de Resíduos Sólidos - PGRS, conforme estabelece a Resolução CEMA 70/2009, Art. 7º, § 3º, Inciso V e Decreto Estadual 6674/2002.

26. Os resíduos sólidos gerados e relacionados à atividade desenvolvida, quaisquer sejam e em qualquer época, com a finalidade de evitar danos ambientais, deverão ser convenientemente armazenados e reutilizados no próprio local e/ou, encaminhados a terceiros para reutilização e/ou destinação final adequada, em empreendimentos e atividades devidamente licenciados por este instituto para a realização dos referidos serviços.

27. As matérias primas, resíduos sólidos, líquidos e pastosos deverão ser armazenados em locais compatíveis, de forma a não haver interferências entre si e nem reações que provoquem combustão espontânea.

28. No caso de destinação final de resíduos sólidos, deverão ser atendidos os requisitos da Portaria IAP 202/2016 e/ou Resolução CEMA 076/2009, observando a necessidade de solicitação de Autorização Ambiental.

29. É terminantemente proibida a queima a céu aberto de qualquer tipo de material.

30. Os níveis de pressão sonora (ruídos) decorrentes da atividade desenvolvida no local do empreendimento deverão estar em conformidade com aqueles preconizados pela Resolução CONAMA N.º 001/90.

31. O não cumprimento à legislação ambiental vigente sujeitará a empresa e/ou seus representantes, às sanções previstas na Lei Federal 9.605/98, e seus decretos reguladores.

32. A concessão desta licença não impedirá exigências futuras, decorrentes do avanço tecnológico ou da modificação das condições ambientais, conforme Decreto Estadual 857/79 - Artigo 7º, § 2º.

33. As ampliações ou alterações nos processos de produção ou volumes produzidos, ora licenciados, de conformidade com o estabelecido pela Resolução CEMA nº 65, 01 de julho de 2008, ensejarão novos licenciamentos, prévio de instalação e de operação, para a parte ampliada ou alterada.

34. A presente licença não contempla aspectos de segurança das instalações, estando restrita a aspectos ambientais.

35. Os critérios adotados para emissão da presente Licença de Operação poderão ser reformulados e/ou complementados de acordo com o desenvolvimento científico e tecnológico e a necessidade de preservação ambiental.

36. Em caso da existência de Áreas de Preservação Permanente no local, deverá ser rigorosamente observado o que estabelecem sobre a matéria a Legislação vigente.

37. Esta Licença foi concedida com base nas informações apresentadas pelo requerente e não dispensa, tão pouco, substitui quaisquer outros Alvarás e/ou Certidões de qualquer natureza a que, eventualmente, esteja sujeita, exigidas pela legislação federal, estadual ou municipal.

38. A presente Licença de Operação, em conformidade com o que consta do Artigo 19 da Resolução CONAMA N.º 237/97 poderá ser suspensa ou cancelada, na ocorrência de violação ou inadequação de quaisquer condicionantes ou normas legais, omissão ou falsa descrição de informações relevantes que subsidiaram a sua emissão, bem como na superveniência de graves riscos ambientais e de saúde, sendo assim deverão ser apresentados os documentos e atendidos os condicionantes acima estabelecidos, caso contrário, a presente Licença de Operação será cancelada.

39. O empreendedor deverá pronunciar-se sobre o aceite das presentes condicionantes em até 30 (trinta) dias após o recebimento desta licença.

Maringá, 17 de Maio de 2015

Súmula dessa licença deverá ser publicada no Diário Oficial do Estado e em jornal de grande circulação local ou regional, no prazo máximo de 30 (trinta) dias, nos termos da resolução CONAMA nº 006/86. Esta LICENÇA DE OPERAÇÃO, tem a validade acima mencionada, devendo em sua renovação ser solicitada ao IAP com antecedência mínima de 120 (cento e vinte) dias. Quaisquer alterações ou expansões nos processos de produção ou volumes produzidos pela indústria e alterações ou expansões no empreendimento, deverão ser licenciados pelo IAP. Esta LICENÇA DE OPERAÇÃO deverá ser afixada em local visível.

Assinatura do Representante

MARCELO FELIX FRADE  
Escritório Regional de Maringá

Marcelo Felix Frade  
CHEFE REGIONAL IAP - MARINGÁ  
CREM Nº 113643/D



**CRL - CERTIDÃO DE RENOVAÇÃO DE LICENÇA**

O IAT - Instituto Água e Terra, com base na legislação ambiental e demais normas pertinentes, e tendo em vista o contido no expediente protocolado sob o nº 18.474.422-8, concede a Certidão de Renovação de Licença Automática nas condições e restrições abaixo especificadas.

**1. IDENTIFICAÇÃO DO PROCESSO**

Número do Protocolo

18.474.422-8

Número da Licença em Renovação

140722

Modalidade

RLO - Renovação de Licença de Operação

Modalidade Anterior

LO - Licença de Operação

Data de Vencimento da Licença

17/05/2022

**2. IDENTIFICAÇÃO DO EMPREENDIMENTO**

CNPJ

10.139.979/0001-37

Razão Social

CTR ITAMBÉ - SANEAMENTO LTDA

Atividade

Tratamento e/ou disposição final de resíduos sólidos

Porte

Médio

Atividade Específica

Aterro de resíduos sólidos perigosos, Aterro sanitário, Aterro de resíduos sólidos não perigosos

Detalhes da Atividade

---

Coordenadas UTM (E-N)

401190.4 - 7386856.4

Logradouro e Número

Lote nº 358 - Rem, -

Bairro

Gleba do Ribeirão Aquidaban

Município / UF

Itambé/PR

CEP

87.175-000

**3. DADOS DA CERTIDÃO DE RENOVAÇÃO DE LICENÇA**

1. Em conformidade com a Resolução SEDEST N° 38/2021, o IAT - Instituto Água e Terra concede a Certidão de Renovação de Licença Automático para processos em trâmite e análise técnica dos documentos protocolados pelo requerente.

2. O disposto nessa certidão não impede a aplicação de sanções por atos que impliquem no descumprimento das normas ambientais.

3. Esta certidão possui validade até 29/09/2024 ou até manifestação do IAT - Instituto Água e Terra.

A identificação, a qualquer tempo, de ação judicial ou pendência administrativa impeditiva à Renovação automática da licença, implicará na nulidade da presente Certidão de Renovação de Licença ora emitida com base nas informações prestadas pelo requerente. A presente Certidão de Renovação de Licença não constitui documento hábil para utilização pelo requerente em eventuais defesas judiciais e/ou administrativas, para fins de atestar regularidade de sua atividade, em decorrência da natureza declaratória das informações prestadas pelo próprio requerente.

Curitiba, 31 de Julho de 2024

Esta declaração está vinculada à exatidão das informações apresentadas pelo interessado e não exime o empreendedor do cumprimento das exigências ambientais estabelecidas em disposições legais, regulamentares e em normas técnicas aplicáveis ao caso e o sujeita à fiscalização e anulação da presente declaração, caso sejam constatadas irregularidades, bem como à autuação e imposição de sanções administrativas cabíveis. O órgão Ambiental poderá, a qualquer momento, invalidá-la caso verifique discordância entre as informações e as características reais do empreendimento. Quaisquer alterações ou expansões nos processos de produção ou volumes produzidos pela indústria e alterações ou expansões no empreendimento, deverão ser licenciados pelo órgão ambiental.

Assinatura do Representante do IAP



Digitally signed by JOSE  
LUIZ  
SCROCCARO:10990933920  
Date: 2024.07.31 10:05:10  
BRT

JOSÉ LUIZ SCROCCARO  
Gabinete da Presidência

**RENOVAÇÃO DE LICENÇA DE OPERAÇÃO**

O Instituto Água e Terra, com base na legislação ambiental e demais normas pertinentes, e tendo em vista o conteúdo no expediente protocolado sob o nº 17.871.962-9, concede LO - Licença de Operação nas condições e restrições abaixo especificadas.

**1. IDENTIFICAÇÃO DO EMPREENDEDOR**

CPF/CNPJ

82.064.882/0001-13

RG/Inscrição Estadual

1017757802

Bairro

Thomaz Coelho

Nome/Razão Social

XIBIU COMÉRCIO E RECICLAGEM DE PNEUS LTDA

Logradouro e Número

Rua Lourenço Grabowski, 329

Município / UF

Araucária/PR

CEP

83.707-180

**2. IDENTIFICAÇÃO DO EMPREENDIMENTO**

Atividade

Tratamento e/ou disposição final de resíduos sólidos

Atividade Específica

Unidade de recebimento, triagem, segregação, e acondicionamento de resíduos sólidos não perigosos para fins de tratamento in loco e envio para destinação final

Detalhes da Atividade

comércio e trituração de pneus e derivados de borracha.

Coordenadas UTM (E-N)

665249.8 - 7173167.2

Bacia Hidrográfica

Iguaçu

Logradouro e Número

Rua Lourenço Grabowski, 329

Bairro

Thomaz Coelho

Município / UF

Araucária/PR

CEP

83.707-180

**3. CARACTERÍSTICAS DO EMPREENDIMENTO**

**3.1 ÁGUA UTILIZADA**

Origem Água

Aproveitamento de Água da Chuva

Rede Pública

Tipo de Uso

Empreendimento

Humano e Empreendimento

Volume (m³/hora)

0,03

Nº Outorga

--

Coordenadas UTM (E-N)

665292.8 - 7173114

665292.8 - 7173114

**3.2 EFLUENTES LÍQUIDOS**

Origem Efluente

Efluente de esgoto sanitário

Efluente do processo

Higienização de pisos

Lavagem das instalações

Forma Tratamento

Fossa

Rede Pública

Rede Pública

Rede Pública

Destino Final

ETE-T

Rede Pública

Rede Pública

Rede Pública

Vazão (m³/hora)

0,01

0,10

0,01

0,01

Nº Outorga

--

--

--

--

Coordenadas UTM (E-N)

665292.8 - 7173120

665292.8 - 7173114

665292.8 - 7173114

---

**3.4 CONDIÇÕES PARA LANÇAMENTO DE EFLUENTES**

a) pH entre 5 a 9

b) temperatura: inferior a 40°C, sendo que a variação de temperatura do corpo receptor não deverá exceder a 3°C no limite da zona de mistura

c) materiais sedimentáveis: até 1 mL/L em teste de 1 hora em cone Imhoff. Para o lançamento em lagos e lagoas, cuja velocidade de circulação seja praticamente nula, os materiais sedimentáveis deverão estar virtualmente ausentes

d) regime de lançamento com vazão máxima de até 1,5 vez a vazão média do período de atividade diária do agente poluidor, exceto nos casos permitidos pela autoridade competente

**3.6 RESÍDUOS SÓLIDOS**

Código e Descrição

200121 - Lâmpadas fluorescentes, de vapor de sódio e mercúrio e de luz mista

200140 - Metais

130201 - Óleos de motores, transmissões e lubrificação usados ou contaminados

200199 - Outras frações não anteriormente especificadas

200199 - Outras frações não anteriormente especificadas

200199 - Outras frações não anteriormente especificadas

200199 - Outras frações não anteriormente especificadas

200101 - Papel e cartão

200139 - Plásticos

160129 - Pneus inservíveis/usados outras aplicações

200135 - Produtos eletroeletrônicos e seus componentes fora de uso não abrangido em 20 01

080312 - Resíduos de tintas de impressão contendo substâncias perigosas

Quant./Dia

0,01 unid

1,50 kg

2,00 l

0,22 kg

1,34 kg

0,22 kg

0,02 kg

4,00 kg

3,00 kg

400,00 kg

0,02 kg

0,01 kg

Destino Final

Reciclagem externa

Reciclagem externa

Re-refino de óleo

Aterro Municipal

Aterro Municipal

Posto de coleta seletiva da municipalidade

Posto de coleta seletiva da municipalidade

Posto de coleta seletiva da municipalidade

Posto de coleta seletiva da municipalidade

Coprocessamento em fornos de cimento

Reciclagem externa

Reutilização/recuperação externa

Obs.: As informações das sessões 1, 2 e 3 são de responsabilidade do requerente.

**4. CONDICIONANTES**

1. A presente licença foi emitida de acordo com o que estabelece a legislação, devendo ser observados, rigorosamente, os condicionantes abaixo listados.

2. As ampliações ou alterações no processo, ora licenciados, de conformidade com o estabelecido pela Resolução CEMA nº 107, 09 de Setembro de 2020, ensejarão novos licenciamentos, prévio de instalação e de operação, para a parte ampliada ou alterada.

3. É proibido o recebimento de resíduos perigosos no local.

4. Os resíduos sólidos recebidos no local deverão ser mantidos de forma adequada e organizada, de modo a que não ofereçam riscos de poluição ambiental e/ou incômodos à vizinhança.

5. Os resíduos sólidos gerados resultantes das atividades desenvolvidas, quaisquer sejam e em qualquer época, com a finalidade de evitar danos ambientais, deverão ser convenientemente armazenados e destinados em conformidade com a legislação específica para o setor.

6. Os efluentes líquidos gerados deverão ser encaminhados para a rede coletora pública.

7. Outros resíduos líquidos, eventualmente gerados, em outras operações e atividades diversas levadas a efeito, de forma permanente ou sazonalmente no local, deverão ser objeto de procedimentos idênticos aos conferidos aos resíduos sólidos, devendo atender a Portaria IAP 212/2019 ou a que venha substituí-la.

8. O esgoto sanitário, anteriormente a seu descarte, deverá ser submetido a tratamento adequado, salvo se este descarte, mediante autorização da Sanepar, ocorrer em rede coletora pública. É proibido o lançamento de esgoto sanitário e de quaisquer outros resíduos líquidos em galerias de águas pluviais.

9. Eventuais emissões gasosas, de materiais particulados e odores decorrentes da referida atividade, deverão estar em conformidade com o que preconizam a



10. Os níveis de pressão sonora (ruídos) decorrentes da atividade desenvolvida no local do empreendimento deverão estar em conformidade com aqueles preconizados pela Resolução CONAMA N.º 001/90.

11. Fica proibida a queima a céu aberto de qualquer tipo de material, exceto nos casos definidos no artigo 15 da Resolução SEMA nº016/14.

12. No caso da existência de áreas de preservação permanente no local objeto do presente licenciamento, deverá ser rigorosamente observado o que estabelece sobre a matéria a legislação vigente.

13. A remoção de qualquer tipo de cobertura vegetal na área da empresa deverá ser precedida de Autorização específica nesse sentido, a ser obtida junto ao Setor Florestal deste Instituto.

14. O não cumprimento à legislação ambiental vigente sujeitará a empresa e/ou seus representantes, às sanções previstas na Lei Federal 9.605/98, e seus decretos reguladores.

15. A concessão desta licença não impedirá exigências futuras, decorrentes do avanço tecnológico ou da modificação das condições ambientais, conforme Decreto Estadual 857/79 - Artigo 7º, § 2º.

16. A presente Licença de Operação, em conformidade com o que consta do Artigo 19 da Resolução CONAMA Nº 237/97 poderá ser suspensa ou cancelada, na ocorrência de violação ou inadequação de quaisquer condicionantes ou normas legais, omissão ou falsa descrição de informações relevantes que subsidiaram a sua emissão, bem como na superveniência de graves riscos ambientais e de saúde, sendo assim deverão ser apresentados os documentos e atendidos os condicionantes acima estabelecidos, caso contrário, a presente Licença de Operação será cancelada.

17. A presente licença não contempla aspectos de segurança das instalações, estando restrita a aspectos ambientais.

18. Os critérios adotados para emissão da presente Licença de Operação poderão ser reformulados e/ou complementados de acordo com o desenvolvimento científico e tecnológico e a necessidade de preservação ambiental.

19. A renovação da presente licença deverá ser requerida com antecedência mínima de 120 (cento e vinte) dias da expiração de seu prazo de validade.

20. Esta licença foi concedida com base nas informações constantes de cadastro específico apresentado pela requerente e não dispensa, tão pouco substitui, quaisquer outros alvarás e/ou certidões, de qualquer natureza, a que, eventualmente, esteja sujeita, exigidos pela legislação municipal, estadual ou federal.

Curitiba, 06 de Agosto de 2021

Súmula dessa licença deverá ser publicada no Diário Oficial do Estado e em jornal de grande circulação local ou regional, no prazo máximo de 30 (trinta) dias, nos termos da resolução CONAMA nº 006/86. Esta LICENÇA DE OPERAÇÃO, tem a validade acima mencionada, devendo em sua renovação ser solicitada ao Instituto Água e Terra com antecedência mínima de 120 (cento e vinte) dias. Quaisquer alterações ou expansões nos processos de produção ou volumes produzidos pela indústria e alterações ou expansões no empreendimento, deverão ser licenciados pelo Instituto Água e Terra. Esta LICENÇA DE OPERAÇÃO deverá ser afixada em local visível.

Assinatura do Representante



Digitally signed by LUIZ  
FORNAZZARI  
NETO:69798478991  
Date: 2021.08.06  
17:17:28 BRT

LUIZ FORNAZZARI NETO  
Escritório Regional de Curitiba

**LICENÇA AMBIENTAL SIMPLIFICADA**

O Instituto Água e Terra, com base na legislação ambiental e demais normas pertinentes, e tendo em vista o contido no expediente protocolado sob o nº 18.365.937-5, concede LAS - Licença Ambiental Simplificada nas condições e restrições abaixo especificadas.

**1. IDENTIFICAÇÃO DO EMPREENDEDOR**

CPF/CNPJ

82.064.882/0001-13

RG/Inscrição Estadual

1017757802

Bairro

Thomaz Coelho

Nome/Razão Social

XIBIU COMÉRCIO E RECICLAGEM DE PNEUS LTDA

Logradouro e Número

Rua Lourenço Grabowski, 329

Município / UF  
Araucária/PR

CEP  
83.707-180

**2. IDENTIFICAÇÃO DO EMPREENDIMENTO**

Atividade

Transportadora de cargas em geral e de resíduos

Atividade Específica

Transportadora de resíduos não perigosos (classe II)

Detalhes da Atividade

transporte de pneus inservíveis.

Coordenadas UTM (E-N)

665249.8 - 7173167.2

Bacia Hidrográfica

Iguaçu

Logradouro e Número

Rua Lourenço Grabowski, 329

Bairro

Thomaz Coelho

Município / UF  
Araucária/PR

CEP  
83.707-180

**3. CARACTERÍSTICAS DO EMPREENDIMENTO**

**3.1 PRODUTO ARMAZENADO**

Descrição

pneus inservíveis

Quantidade/Dia  
1.000.000,00

Tipo de Armazenamento  
Pátio

**3.2 ÁGUA UTILIZADA**

Origem Água

Rede Pública

Tipo de Uso

Humano e Empreendimento

Volume (m³/hora)

0,13

Nº Outorga

--

Coordenadas UTM (E-N)

665292.8 - 7173114

**3.3 EFLUENTES LÍQUIDOS**

Origem Efluente

Efluente de esgoto sanitário

Efluentes gerados no processo industrial

Higienização e limpeza de qualquer superfície ou ambiente

Forma Tratamento

Fossa

Rede Pública

Rede Pública

Destino Final

ETE-T

Rede Pública

Rede Pública

Vazão (m³/hora)

0,01

0,10

0,02

Nº Outorga

--

--

--

Coordenadas UTM (E-N)

665292.8 - 7173712

665292.8 - 7173114

665292.8 - 7173114

**3.7 RESÍDUOS SÓLIDOS**

Código e Descrição

200121 - Lâmpadas fluorescentes, de vapor de sódio e mercúrio e de luz mista

200140 - Metais

130201 - Óleos de motores, transmissões e lubrificação usados ou contaminados

200199 - Outras frações não anteriormente especificadas

200199 - Outras frações não anteriormente especificadas

200199 - Outras frações não anteriormente especificadas

200199 - Outras frações não anteriormente especificadas

200101 - Papel e cartão

200139 - Plásticos

160129 - Pneus inservíveis/usados outras aplicações

200135 - Produtos eletroeletrônicos e seus componentes fora de uso não abrangido em 20 01

080312 - Resíduos de tintas de impressão contendo substâncias perigosas

Quant./Dia

0,01 unid

1,50 kg

2,00 l

0,22 kg

1,34 kg

0,22 kg

0,22 kg

0,22 kg

4,00 kg

3,00 kg

400,00 kg

0,02 kg

0,01 kg

Destino Final

Reciclagem externa

Reciclagem externa

Re-refino de óleo

Aterro Municipal

Aterro Municipal

Posto de coleta seletiva da municipalidade

Posto de coleta seletiva da municipalidade

Posto de coleta seletiva da municipalidade

Posto de coleta seletiva da municipalidade

Coprocessamento em fornos de cimento

Reciclagem externa

Reciclagem externa

Obs.: As informações das sessões 1, 2 e 3 são de responsabilidade do requerente.

**4. CONDICIONANTES**

1. A presente licença autoriza a operação do empreendimento e atividade, devendo ser observados, rigorosamente, os condicionantes abaixo estabelecidos, bem como outros, constantes de fases anteriores de licenciamento ambiental, a que, eventualmente, tenham sido submetidos.

2. As ampliações ou alterações na atividade ora licenciada, de conformidade com o estabelecido no Artigo 88 da RESOLUÇÃO CEMA N.º 107/2020, ensejará novo licenciamento para a parte ampliada ou alterada.

3. É proibido o transporte de qualquer produto perigoso.

4. A lavagem dos veículos utilizados para o transporte das cargas deverá ser efetuada por terceiros, devidamente autorizados por este IAT para a atividade.

5. Veículos carregados somente poderão permanecer estacionados em locais autorizados pelas autoridades competentes.

6. No caso de destinação final de resíduos sólidos deverão ser atendidos os requisitos da Portaria IAP 212/2019 e/ou Resolução CEMA 76/2009, observando a necessidade de Autorização Ambiental.

7. O transporte das cargas deverá ser efetuado de forma adequada, de modo a que não venha a causar qualquer tipo de poluição ambiental.

8. Os condutores dos veículos deverão ser adequadamente treinados para a atividade e conhecer, detalhadamente, todos os itens de segurança e sinalização que, obrigatoriamente, deverão estar disponíveis em todos os veículos

9. Na eventualidade de acidentes com as referidas cargas, notadamente nos casos em que devido a vazamentos advenham riscos de poluição ambiental, dentre outras autoridades envolvidas, de imediato, este Instituto Água e Terra deverá ser também informado.

10. Em caso de emergência, acidente ou avaria, o fabricante e/ou gerador, o transportador, o expedidor e o destinatário da(s) carga(s) darão apoio e prestarão os esclarecimentos que lhes forem solicitados pelas autoridades públicas.

11. As medidas necessárias à contenção de vazamentos, limpeza de rodovias e outras áreas, eventualmente, atingidas, reparação de danos ambientais, recolhimento, transporte e destinação final de cargas sinistradas serão, também, de total responsabilidade da requerente, do fabricante e/ou gerador, do expedidor, e do destinatário, com sua execução levada a efeito em conformidade e no prazo que lhes for estabelecido, no momento, pela autoridade presente

12. A concessão desta licença não impedirá exigências futuras, decorrentes do avanço tecnológico ou da modificação das condições ambientais, conforme Decreto Estadual 857/79 - Artigo 7º, § 2º.

13. O não cumprimento à legislação ambiental vigente sujeitará a empresa e/ou seus representantes, às sanções previstas na Lei Federal 9.605/98, e seus



decretos reguladores.

14. A presente licença não contempla aspectos de segurança das instalações, estando restrita a aspectos ambientais.

15. Os critérios adotados para emissão da presente licença poderão ser reformulados e/ou complementados de acordo com o desenvolvimento científico e tecnológico e a necessidade de preservação ambiental.

16. Deverá, obrigatoriamente, ser consultado o município com relação à exigência do licenciamento ambiental a nível municipal, de acordo com a Lei Complementar nº 140/2011.

17. A presente Licença foi emitida de acordo com o que estabelecem os Artigos 12, § 1º da Resolução Nº 237/97 - CONAMA, e 3º, Inciso IV da Resolução Nº 107/2020 - CEMA, 09 de Setembro de 2020, e aprova a localização e a concepção do empreendimento e, autoriza sua instalação e operação devendo ser observados rigorosamente, durante sua operação, os itens abaixo listados.

18. A renovação da presente licença deverá ser requerida com antecedência mínima de 120 (cento e vinte) dias da expiração de seu prazo de validade, ficando este prazo de validade automaticamente prorrogado até a manifestação do Instituto Água e Terra.

19. Esta Licença Ambiental Simplificada foi concedida com base nas informações constantes do requerimento e projetos apresentado pela requerente e não dispensa, tão pouco, substitui quaisquer outros Alvarás e/ou Certidões de qualquer natureza a que, eventualmente, esteja sujeita, exigidas pela legislação federal, estadual ou municipal.

Curitiba, 10 de Dezembro de 2021

Esta LICENÇA AMBIENTAL SIMPLIFICADA, tem a validade acima mencionada, devendo em sua renovação ser solicitada ao Instituto Água e Terra com antecedência mínima de 120 (cento e vinte) dias. Quaisquer alterações ou expansões nos processos de produção ou volumes produzidos pela indústria e alterações ou expansões no empreendimento, deverão ser licenciados pelo Instituto Água e Terra. Esta LICENÇA AMBIENTAL SIMPLIFICADA deverá ser afixada em local visível.

Assinatura do Representante



Digitally signed by LUIZ  
FORNAZZARI  
NETO:69798478991  
Date: 2021.12.10  
12:32:40 BRT

LUIZ FORNAZZARI NETO  
Escritório Regional de Curitiba

**RENOVAÇÃO DE LICENÇA DE OPERAÇÃO**

O Instituto Água e Terra, com base na legislação ambiental e demais normas pertinentes, e tendo em vista o contido no expediente protocolado sob o nº 17.913.944-8, concede LO - Licença de Operação nas condições e restrições abaixo especificadas.

**1. IDENTIFICAÇÃO DO EMPREENDEDOR**

CPF/CNPJ  
10.68 [REDACTED]  
RG/Inscrição Estadual  
9052394578  
Bairro  
Cataratas

Nome/Razão Social  
PIETTA E CIA LTDA - ME  
Logradouro e Número  
Rua Alba Vieira, 414

Município / UF  
Cascavel/PR

CEP  
85.818-630

**2. IDENTIFICAÇÃO DO EMPREENDIMENTO**

Atividade  
Ind. da borracha  
Atividade Específica  
Fabricação de laminados e fios de borracha  
Detalhes da Atividade  
---

Porte  
Pequeno

Coordenadas UTM (E-N)  
257617.6 - 7237284.6  
Bacia Hidrográfica  
Piquiri

Logradouro e Número  
Rua Alba Vieira, 414  
Bairro  
Cataratas

Município / UF  
Cascavel/PR

CEP  
85.818-630

\* Foi identificado que o licenciamento deve ser transferido para o Órgão Municipal, porém deverá cumprir a quantidade mínima de 1 renovação no Órgão Estadual.

**3. CARACTERÍSTICAS DO EMPREENDIMENTO**

**3.1 MATÉRIA-PRIMA**

Descrição	Quant./Dia
camaras de ar usadas	2000.00 kg
colarinhos/protetores.	500.00 kg
correias	500.00 kg
pneus de carro, bicicletas e motocicletas	2273.00 kg
pneus de tratores, caminhões, camionetas e etc	3000.00 kg
raspas de borracha de recapadoras	6000.00 kg
tocos de borracha	1500.00 kg

**3.2 PRODUTO ELABORADO**

Descrição	Quant./Dia
borracha moida 06 mesh	920.00 kg
borracha moida 10 mesh	690.00 kg
borracha moida 16 mesh	1828.00 kg
borracha moida 28 mesh	690.00 kg
borracha moida 30 mesh	1371.00 kg
borracha sem moagem	501.00 kg
grânulos de borracha para grama sintética 2mm a 3mm	3138.00 kg
grânulos de borracha para grama sintética 3mm a 4mm	1882.00 kg
grânulos de borracha para grama sintética 4mm a 5mm	1753.00 kg

**3.3 ÁGUA UTILIZADA**

Origem Água	Tipo de Uso	Volume (m³/hora)	Nº Outorga	Coordenadas UTM (E-N)
Rede Pública	Humano	0,08	--	---

**3.4 EFLUENTES LÍQUIDOS**

Origem Efluente	Forma Tratamento	Destino Final	Vazão (m³/hora)	Nº Outorga	Coordenadas UTM (E-N)
Efluente de esgoto sanitário	Rede Pública	Rede Pública	0,08	--	---

**3.5 RESÍDUOS SÓLIDOS**

Código e Descrição	Quant./Dia	Destino Final
200121 - Lâmpadas fluorescentes, de vapor de sódio e mercúrio e de luz mista	0,04 unid	Reciclagem externa
200140 - Metais	46,00 kg	Reciclagem externa
200101 - Papel e cartão	0,50 kg	Reciclagem externa
200139 - Plásticos	23,00 kg	Reciclagem externa

Obs.: As informações das seções 1, 2 e 3 são de responsabilidade do requerente.

**4. CONDICIONANTES**

- O não cumprimento à legislação ambiental vigente sujeitará a empresa e/ou seus representantes, às sanções previstas na Lei Federal 9.605/98, e seus decretos regulamentadores
- Os níveis de pressão sonora (ruídos) decorrentes da atividade desenvolvida no local do empreendimento deverão estar em conformidade com aqueles preconizados pela Resolução CONAMA N.º 001/90.
- Os critérios adotados para emissão da presente Licença de Operação poderão ser reformulados e/ou complementados de acordo com o desenvolvimento científico e tecnológico e a necessidade de preservação ambiental.
- A concessão desta licença não impedirá exigências futuras, decorrentes do avanço tecnológico ou da modificação das condições ambientais, conforme Decreto Estadual 857/79 - Artigo 7º, § 2º.
- A presente Licença foi emitida de acordo com o que estabelecem os Artigos 8º, Inciso III da Resolução N° 237/97 - CONAMA, e 3º, Inciso VII da Resolução N° 107/2020 - CEMA, 09 de Setembro de 2020, e autoriza a operação propriamente dita do empreendimento e atividade, devendo ser observados rigorosamente, durante sua operação, os itens abaixo listados, bem como outros eventuais, constantes de fases anteriores do licenciamento ambiental.
- As ampliações ou alterações nos processos de produção ou volumes produzidos, ora licenciados, de conformidade com o estabelecido pela Resolução CEMA nº 107, 09 de Setembro de 2020, ensejarão novos licenciamentos, prévio, de instalação e de operação, para a parte ampliada ou alterada.
- A presente Licença de Operação, em conformidade com o que consta do Artigo 19 da Resolução CONAMA N° 237/97 poderá ser suspensa ou cancelada, na ocorrência de violação ou inadequação de quaisquer condicionantes ou normas legais, omissão ou falsa descrição de informações relevantes que subsidiaram a sua emissão, bem como na superveniência de graves riscos ambientais e de saúde, sendo assim deverão ser apresentados os documentos e atendidos os condicionantes acima estabelecidos, caso contrário, a presente Licença de Operação será cancelada.
- A presente licença não contempla aspectos de segurança das instalações, estando restrita a aspectos ambientais.



16. Deverá evitar que ruídos incômodos sejam emitidos para fora do empreendimento devendo atender os parâmetros estabelecidos pela legislação.

Assinatura do Representante

**SERGIO ANTONELLO**  
Escritório Regional de Cascavel



**LICENÇA AMBIENTAL SIMPLIFICADA**

O Instituto Água e Terra, com base na legislação ambiental e demais normas pertinentes, e tendo em vista o contido no expediente protocolado sob o nº 19.574.610-9, concede LAS - Licença Ambiental Simplificada nas condições e restrições abaixo especificadas.

**1. IDENTIFICAÇÃO DO EMPREENDEDOR**

CPF/CNPJ  
**86.764.511/0001-03**  
RG/Inscrição Estadual  
---  
Nome/Razão Social  
**LOTICI E SCHMIDT LTDA**  
Logradouro e Número  
Rua Dionísio Paese, s/n

Bairro  
Luther King  
Município / UF  
Francisco Beltrão/PR  
CEP  
85.605-145

**2. IDENTIFICAÇÃO DO EMPREENDIMENTO**

Atividade  
**Comércio atacadista não especificado anteriormente**  
Atividade Específica  
Comércio atacadista de artigos não especificados anteriormente (exceto produtos perigosos)

Porte  
Médio

Detalhes da Atividade  
comércio de sucata metálica exceto materiais perigosos

Coordenadas UTM (E-N)  
296142.0 - 7116017.2  
Bacia Hidrográfica  
Iguaçu  
Logradouro e Número  
Avenida Natalino Faust, 640  
Bairro  
Luther King

Município / UF  
Francisco Beltrão/PR  
CEP  
85.604-443

**3. CARACTERÍSTICAS DO EMPREENDIMENTO**

**3.1 PRODUTO ARMAZENADO**

Descrição	Quantidade/Dia	Tipo de Armazenamento
sucata metálica	2.000,00 kg	null

**3.2 ÁGUA UTILIZADA**

Origem Água	Tipo de Uso	Volume (m³/hora)	Nº Outorga	Coordenadas UTM (E-N)
Poço Raso	Humano	0,20	--	---

**3.3 EFLUENTES LÍQUIDOS**

Origem Efluente	Forma Tratamento	Destino Final	Vazão (m³/hora)	Nº Outorga	Coordenadas UTM (E-N)
Efluente de esgoto sanitário	Fossa	Sumidouro	0,50	--	---

**3.7 RESÍDUOS SÓLIDOS**

Código e Descrição	Quant./Dia	Destino Final
150203 - Absorventes, materiais filtrantes, panos de limpeza e vestuário de proteção não	5,00 kg	Aterro Industrial Terceiros
150103 - Embalagens de madeira	25,00 kg	Reciclagem externa
150104 - Embalagens de metal	50,00 kg	Reciclagem externa
150101 - Embalagens de papel e cartão	2,00 kg	Reciclagem externa
150101 - Embalagens de papel e cartão	5,00 kg	Aterro Municipal
150102 - Embalagens de plástico	10,00 kg	Reciclagem externa
150107 - Embalagens de vidro	5,00 kg	Reciclagem externa
160199 - Outros resíduos não anteriormente especificados	10,00 kg	Aterro Industrial Terceiros
200108 - Resíduos biodegradáveis de cozinhas e cantinas	5,00 kg	Aterro Municipal

Obs.: As informações das sessões 1, 2 e 3 são de responsabilidade do requerente.

**4. CONDICIONANTES**

- Deverá, obrigatoriamente, ser consultado o município com relação à exigência do licenciamento ambiental a nível municipal, de acordo com a Lei Complementar nº 140/2011.
- A presente licença não contempla aspectos de segurança das instalações, estando restrita a aspectos ambientais.
- Não será permitido qualquer tipo de ocupação, construção e/ou obra em área de preservação permanente.
- Os efluentes líquidos somente poderão ser lançados, direta ou indiretamente, no corpo receptor desde que obedeçam os limites e condições estabelecidos na presente Licença.
- Outros resíduos líquidos, eventualmente gerados, em outras operações e atividades diversas levadas a efeito, de forma permanente ou sazonalmente no local, deverão ser objeto de procedimentos idênticos aos conferidos aos resíduos sólidos, devendo atender a Portaria IAP 212/2019 ou a que venha substituí-la.
- Os critérios adotados para emissão da presente licença poderão ser reformulados e/ou complementados de acordo com o desenvolvimento científico e tecnológico e a necessidade de preservação ambiental.
- Os resíduos sólidos gerados e relacionados à atividade desenvolvida, quaisquer sejam e em qualquer época, com a finalidade de evitar danos ambientais, deverão ser convenientemente armazenados e reutilizados no próprio local e/ou, encaminhados a terceiros para reutilização e/ou destinação final adequada, em empreendimentos e atividades devidamente licenciados por este instituto para a realização dos referidos serviços.
- Será proibido o lançamento de esgoto sanitário bruto e de quaisquer outros resíduos líquidos sem tratamento em galerias de águas pluviais.
- Em caso da existência de Áreas de Preservação Permanente no local, deverá ser rigorosamente observado o que estabelecem sobre a matéria a Legislação vigente.
- A presente Licença foi emitida de acordo com o que estabelecem os Artigos 12, § 1º da Resolução Nº 237/97 - CONAMA, e 3º, Inciso IV da Resolução Nº 107/2020 - CEMA, 09 de Setembro de 2020, e aprova a localização e a concepção do empreendimento e, autoriza sua instalação e operação devendo ser observados rigorosamente, durante sua operação, os itens abaixo listados.
- A renovação da presente licença deverá ser requerida com antecedência mínima de 120 (cento e vinte) dias da expiração de seu prazo de validade, ficando este prazo de validade automaticamente prorrogado até a manifestação do Instituto Água e Terra.
- Trata-se da Licença Ambiental Simplificada (LAS) para Comércio atacadista de artigos não especificados anteriormente (exceto produtos perigosos), pertencente à LOTICI E SCHMIDT LTDA, CNPJ: 86.764.511/0001-03, instalada no Perímetro Urbano, chácara nº74-E, gleba nº3-FB, com áreas 9.075,00 m², Comarca de Francisco Beltrão, matrícula 11.911, situado na Avenida Natalino Faust, 640 - Luther King, na cidade de Francisco Beltrão, com área construída de 2.360,00 m², possuindo coordenadas 296142.00E - 7116017.20N.
- No momento da Renovação da Licença Ambiental Simplificada, deve-se apresentar os comprovantes de destinação final dos resíduos sólidos.



Francisco Beltrão, 10 de Outubro de 2022

Esta LICENÇA AMBIENTAL SIMPLIFICADA, tem a validade acima mencionada, devendo em sua renovação ser solicitada ao Instituto Água e Terra com antecedência mínima de 120 (cento e vinte) dias. Quaisquer alterações ou expansões nos processos de produção ou volumes produzidos pela indústria e alterações ou expansões no empreendimento, deverão ser licenciados pelo Instituto Água e Terra. Esta LICENÇA AMBIENTAL SIMPLIFICADA deverá ser afixada em local visível.

Francisco Beltrão, 10 de Outubro de 2022

Assinatura do Representante



Digitally signed by  
ADRIANO ROBERTO  
DAVID:91384095934  
Date: 2022.10.10  
21:33:13 BRT

ADRIANO ROBERTO DAVID  
Escritório Regional de Francisco Beltrão

## MEMORIAL FOTOGRÁFICO RECAPADORA MARRECAS LTDA EPP



**Imagem 01:** Lixeiras para coleta de recicláveis e rejeitos orgânicos (Coleta urbana municipal).



**Imagem 02:** Lixeiras para separação interna dos resíduos.

*Renato*  
Renato Grassi

Engenheiro Ambiental – CREA PR-139878/D  
Av. Porto Alegre, 253, Alvorada, Francisco Beltrão – PR.  
Telefone: (46) 99971 5746 - E-mail: [renato.projetosambientais@gmail.com](mailto:renato.projetosambientais@gmail.com)



## MEMORIAL FOTOGRÁFICO RECAPADORA MARRECAS LTDA EPP



**Imagem 03:** Lixeiras para acondicionamento temporário dos resíduos.



**Imagem 04:** Acondicionamento temporário dos pneus.

*Renato*

Renato Grassi

Engenheiro Ambiental – CREA PR-139878/D

Av. Porto Alegre, 253, Alvorada, Francisco Beltrão – PR.

Telefone: (46) 99971 5746 - E-mail: [renato.projetosambientais@gmail.com](mailto:renato.projetosambientais@gmail.com)

## MEMORIAL FOTOGRÁFICO RECAPADORA MARRECAS LTDA EPP



**Imagem 05:** Acondicionamento temporário raspa de pneus.

*Renato*

Renato Grassi

Engenheiro Ambiental – CREA PR-139878/D

Av. Porto Alegre, 253, Alvorada, Francisco Beltrão – PR.

Telefone: (46) 99971 5746 - E-mail: [renato.projetosambientais@gmail.com](mailto:renato.projetosambientais@gmail.com)



# CROQUI DISTRIBUIÇÃO LIXEIRAS PARA ARMAZENAMENTO TEMPORÁRIO RECAPADORA MARRECAS LTDA EPP

**Croqui 01.** Distribuição interna dos lixeiros para armazenamento.



*Renato*

Renato Grassi

Engenheiro Ambiental – CREA PR-139878/D  
Av. Porto Alegre, 253, Alvorada, Francisco Beltrão – PR.  
Telefone: (46) 99971 5746 - E-mail: renato.projetosambientais@gmail.com

## FLUXOGRAMAS RECAPADORA MARRECCAS LTDA EPP

**Fluxograma 01.** Processo de recuperação de pneumáticos usados.

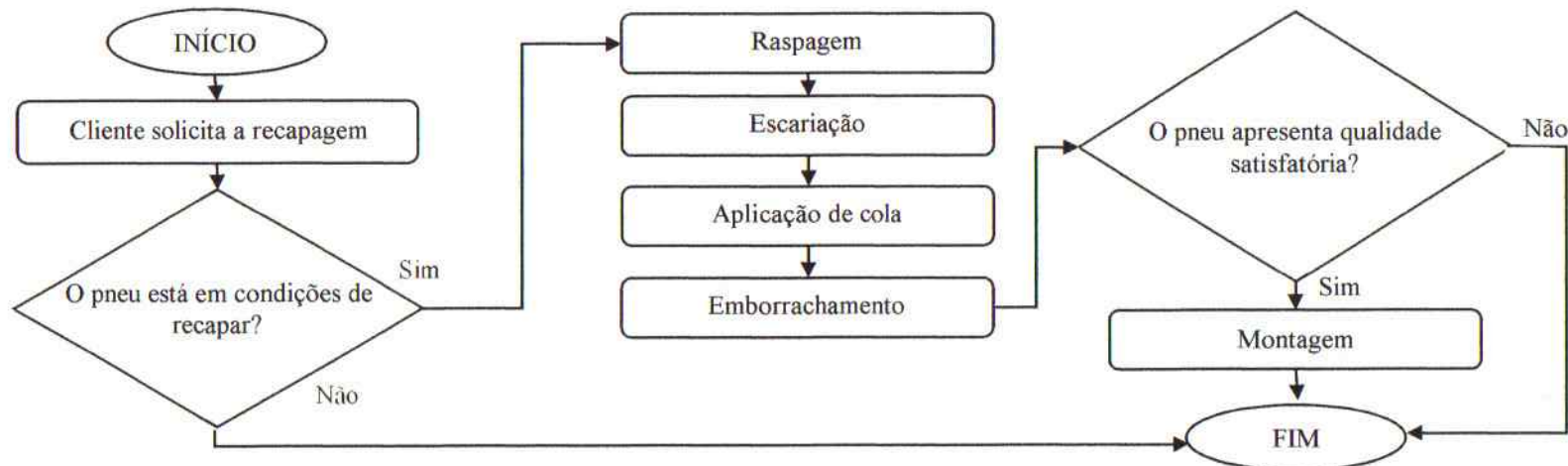

**Fluxograma 02.** Serviço de borracharia para veículos automotores.

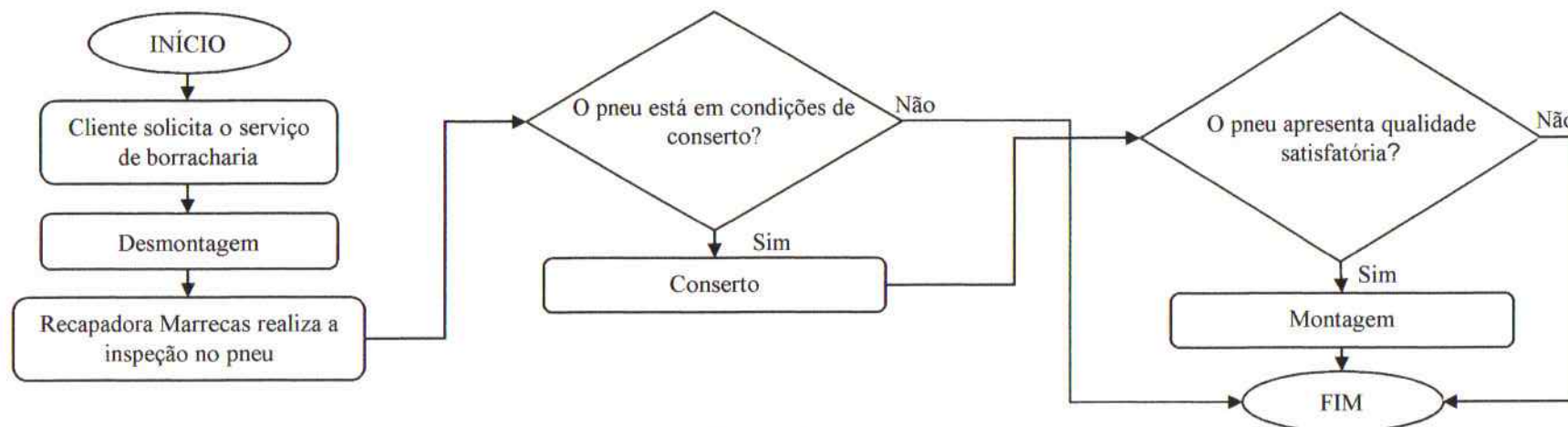

  
Renato Grassi

Engenheiro Ambiental – CREA PR-139878/D  
Av. Porto Alegre, 253, Alvorada, Francisco Beltrão – PR.  
Telefone: (46) 99971 5746 - E-mail: renato.projetosambientais@gmail.com